

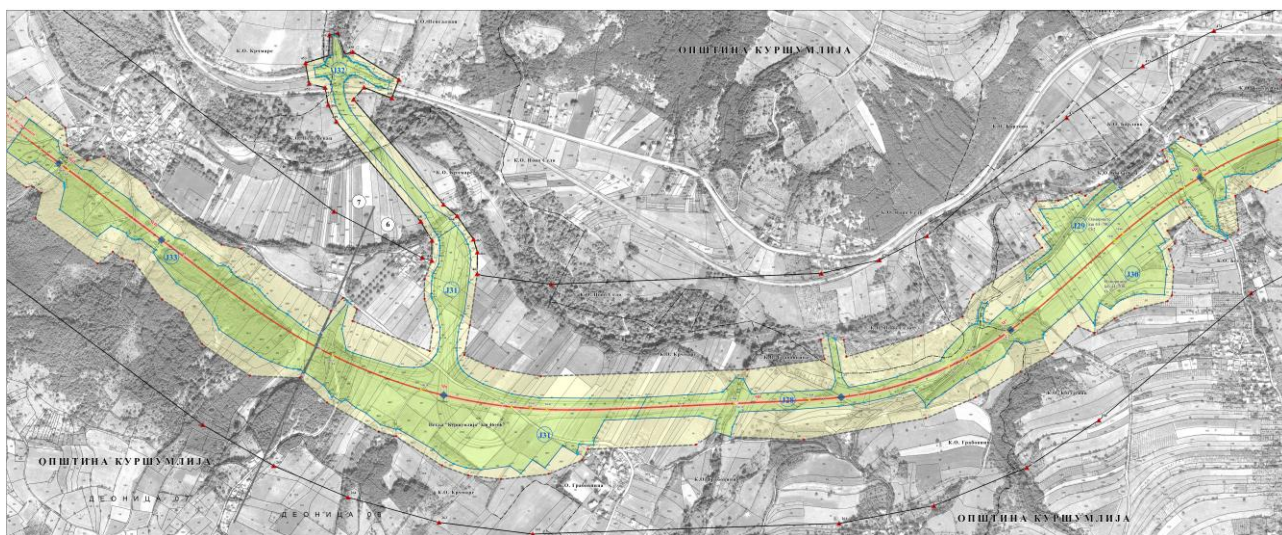

РЕПУБЛИКА СРБИЈА  
МИНИСТАРСТВО ГРАЂЕВИНАРСТВА, САОБРАЋАЈА И ИНФРАСТРУКТУРЕ  
СЕКТОР ЗА ПРОСТОРНО ПЛАНИРАЊЕ И УРБАНИЗАМ

## ИЗМЕНЕ И ДОПУНЕ ПРОСТОРНОГ ПЛАНА ПОДРУЧЈА ПОСЕБНЕ НАМЕНЕ ИНФРАСТРУКТУРНОГ КОРИДОРА АУТО-ПУТА Е-80, ДЕОНИЦА НИШ-МЕРДАРЕ



### *НАЦРТ*



ИНСТИТУТ ЗА АРХИТЕКТУРУ И УРБАНИЗАМ СРБИЈЕ  
INSTITUTE OF ARCHITECTURE AND URBAN & SPATIAL PLANNING OF SERBIA



ИП ЗАВОД ЗА УРБАНИЗАМ НИШ



Институт за путеве ад Београд

Београд, децембар 2018. године

**ИЗМЕНЕ И ДОПУНЕ  
ПРОСТОРНОГ ПЛАНА ПОДРУЧЈА ПОСЕБНЕ НАМЕНЕ ИНФРАСТРУКТУРНОГ  
КОРИДОРА АУТО-ПУТА Е-80, ДЕОНИЦА НИШ-МЕРДАРЕ**

**Носилац израде:**

**МИНИСТАРСТВО ГРАЂЕВИНАРСТВА, САОБРАЋАЈА И ИНФРАСТРУКТУРЕ  
СЕКТОР ЗА ПРОСТОРНО ПЛАНИРАЊЕ И УРБАНИЗАМ**

**Наручилац израде:  
ЈП „Путеви Србије“**

**Обрађивачи:**

**ИНСТИТУТ ЗА АРХИТЕКТУРУ И УРБАНИЗАМ СРБИЈЕ**  
Директор

др Саша Милијић, д.п.п., научни саветник

**ЈП „ЗАВОД ЗА УРБАНИЗАМ НИШ“**  
Директор

  
Мирољуб Станковић, д.и.а.

**ИНСТИТУТ ЗА ПУТЕВЕ АД БЕОГРАД**  
Директор

  
Ненад Томић, маст. инж. грађ.

Београд, децембар 2018. године



**ИЗМЕНЕ И ДОПУНЕ ПРОСТОРНОГ ПЛАНА  
ПОДРУЧЈА ПОСЕБНЕ НАМЕНЕ ИНФРАСТРУКТУРНОГ КОРИДОРА  
АУТО-ПУТА Е-80, ДЕОНИЦА НИШ-МЕРДАРЕ**

**У текстуалном делу Просторног плана подручја посебне намене инфраструктурног коридора ауто-пута Е-80, деоница Ниш-Мердаре (у даљем тексту: Просторни план) делови текста се мењају и допуњују на следећи начин:**

У одељку „УВОДНЕ ОДРЕДБЕ“, у ставу 5., бришу се речи „(листови 1-10)“ и мењају речима „(листови 1-19)“ и бришу се речи „(листови 1-3)“ и мењају речима „(листови 1-4)“.

„Измене и допуне Просторног плана подручја посебне намене инфраструктурног коридора ауто-пута Е-80, деоница Ниш-Мердаре, урађене су према Одлуци о изради измена и допуна Просторног плана подручја посебне намене инфраструктурног коридора ауто-пута Е-80, деоница Ниш-Мердаре („Службени гласник РС, број 59/18), чији је саставни део Одлука о неприступању изради стратешке процене утицаја измена и допуна Просторног плана подручја посебне намене инфраструктурног коридора ауто-пута Е-80, деоница Ниш-Мердаре на животну средину („Службени гласник РС, број 40/18).

Стручну контролу Нацрта измена и допуна Просторног плана у складу са чланом 49. став 1. Закона о планирању и изградњи обавила је Комисија за стручну контролу Министарства грађевинарства, саобраћаја и инфраструктуре, 23.11.2018. године, која је сачинила Извештај о обављеној стручној контроли Нацрта измена и допуна Просторног плана број 350-01-00747/2018-11 од 27.11.2018. године.

Нацрт измена и допуна Просторног плана је био изложен на јавни увид у јединицама локалне самоуправе \_\_\_\_\_ од \_\_\_\_\_ до \_\_\_\_\_ године. Јавна презентација Нацрта измена и допуна Просторног плана одржана је \_\_\_\_\_ у Куршумлији. Јавна седница Комисије одржана је \_\_\_\_\_ у Куршумлији. Комисија је сачинила Извештај о обављеном јавном увиду у Нацрт измена и допуна Просторног плана Број: \_\_\_\_\_ од \_\_\_\_\_ године.“

**У поглављу „1. ПОЛАЗНЕ ОСНОВЕ“, одељак „1.1. ОБУХВАТ И ОПИС ГРАНИЦА ПОДРУЧЈА ПРОСТОРНОГ ПЛАНА“ мења се и гласи:**

„Граница Просторног плана одређена је на основу коридора ауто-пута Е-80, деоница Ниш-Мердаре, у ширини од 700 m (по 350 m од осе коридора ауто-пута) која обухвата појас ауто-пута, заштитни појас и појас контролисане изградње, у укупној дужини од 76.333 km.

Просторним планом обухваћени су постојећи и планирани коридори других магистралних инфраструктурних система са трасом и заштитним појасима (непосредним и ширим) који су у обухвату планског подручја.

**Табела 1. Обухват подручја Просторног плана**

Јединица локалне самоуправе (ЈЛС)	Површина обухваћеног дела територије ЈЛС, km <sup>2</sup>	%	Дужина деоница планираног ауто-пута на територији ЈЛС, km
Општина Мeroшина	11,15	5,2	15,75
Град Прокупље	14,63	28,39	23,14
Општина Куршумлија	25,75	49,97	37,44
<b>Укупно</b>	<b>51,53</b>	<b>100,00</b>	<b>76,33</b>

Граница Просторног плана налази се на деловима територија општина Мeroшина и Куршумлија и града Прокупље, и то у следећим катастарским општинама:

- на територији општине Мeroшина - катастарске општине (9): Мeroшина, Лeпаја, Југ Богдановац, Градиште, Брест, Баличевац, Балајнац, Арбанасце, Александрово;

- на територији града Прокупље - катастарске општине (23): Вича, Прокупље - град, Прокупље, Прекадин, Поточић, Појате, Плочник, Нова Божурна, Мала Плана, Концел, Губетин, Гојиновац, Доња Топоница, Доња Стражава, Доња Коњуша, Бресничкић, Бела Вода, Баце, Ђуковац, Ђуровац, Туларе, Дреновац, Ново Село;

- на територији општине Куршумлија - катастарске општине (20): Рударе, Равни Шорт, Љуша, Пепељевац, Мердаре, Мала Косаница, Куршумлија, Купиново, Крчмаре, Кастрат, Грабовница, Доње Точане, Дегрмен, Дешишка, Барлово, Висока, Мачковац, Богујевац, Рача, Ново Село.

Граница подручја Просторног плана дефинисана је карактеристичним тачкама, координатама<sup>1</sup> (редни број тачке, X координата, Y координата од 1 до 490), у делу који прати осу коридора планираног ауто-пута, а приказана је графички (рефералне карте, тематска карта и Табела 1.).

Граница Просторног плана полази из тачке 1. x-7530557, y-4785149 која се налази на спољној граници општине Куршумлија и града Прокупље у КО Баце и наставља у правцу истока према тачки 2. 7530722, 4785237; 3. 7531149, 4785495; 4. 7531450, 4785892; 5. 7531733, 4786304; 6. 7532078, 4786664; 7. 7532495, 4786940; 8. 7532934, 4787178; 9. 7533374, 4787416; 10. 7533814, 4787653; 11. 7534254, 4787891; 12. 7534694, 4788129; 13. 7535134, 4788367; 14. 7535582, 4788588; 15. 7535872, 4788692; 16. 7535792, 4788762; 17. 7535723, 4788887; 18. 7535936, 4788860; 19. 7535950, 4788846; 20. 7535995, 4788840; 21. 7536156, 4788826; 22. 7536655, 4788824; 23. 7537155, 4788820; 24. 7537655, 4788806; 26. 7538653, 4788754; 27. 7539128, 4788602; 28. 7539564, 4788358; 29. 7540053, 4788300; 30. 7540547, 4788377; 31. 7540773, 4788394; 32. 7540752, 4788345; 33. 7540734, 4788330; 34. 7540711, 4788223; 35. 7540777, 4788212; 36. 7541036, 4788172; 37. 7541266, 4788129; 38. 7541754, 4788021; 39. 7542245, 4787927; 40. 7542744, 4787898; 41. 7543239, 4787845; 42. 7543737, 4787796; 43. 7544235, 4787767; 44. 7544548, 4787713; 45. 7544703, 4787744; 46. 7544910, 4787631; 47. 7545106, 4787588; 48. 7545239, 4787538; 49. 7545265, 4787510; 50. 7545661, 4787484; 51. 7545692, 4787613; 52. 7545807, 4787676; 53. 7546002, 4787640; 54. 7546008, 4787602; 55. 7546171, 4787722; 56. 7546062, 4787784; 57. 7545977, 4787857; 58. 7545927, 4787842; 59. 7546333, 4788048; 60. 7546718, 4788355; 61. 7546977, 4788783; 62. 7547234, 4789212; 63. 7547504, 4789632; 64. 7547881, 4789957; 65. 7548349, 4790123; 66. 7548848, 4790122; 67. 7549342, 4790180; 68. 7549836, 4790250; 69. 7550306, 4790095; 70.

<sup>1</sup> Координате су приказане у Гаус - Кригеровој пројекцији (x, y).

7550777, 4789977; 71. 7551174, 4790270; 72. 7551529, 4790622; 73. 7551884, 4790974; 74. 7552239, 4791326; 75. 7552594, 4791678; 76. 7552949, 4792030; 77. 7553304, 4792382; 78. 7553668, 4792725; 79. 7554072, 4793019; 80. 7554522, 4793235; 81. 7555003, 4793367; 82. 7555501, 4793411; 83. 7556001, 4793400; 84. 7556500, 4793398; 85. 7556987, 4793502; 86. 7557421, 4793747; 87. 7557790, 4794084; 88. 7558177, 4794400; 89. 7558627, 4794615; 90. 7559117, 4794709; 91. 7559616, 4794715; 92. 7560116, 4794713; 93. 7560616, 4794701; 94. 7561112, 4794637; 95. 7561594, 4794508; 96. 7562057, 4794319; 97. 7562510, 4794108; 98. 7562964, 4793898; 99. 7563417, 4793687; 100. 7563870, 4793476; 101. 7564344, 4793321; 102. 7564841, 4793329; 103. 7565322, 4793464; 104. 7565353, 4793473; 105. 7565335, 4793567; 106. 7565401, 4793594; од ове тачке мења правац ка југу 107. 7565532, 4793655; 108. 7565631, 4793539; 109. 7565683, 4793402; 110. 7565738, 4793262; 111. 7565753, 4793063; 112. 7565769, 4792829; све до тачке 113. 7565811, 4792693; када наставља у правцу запада, 114. 7565704, 4792634; 115. 7565623, 4792602. Од тачке 116. 7565543, 4792797 наставља у истом правцу ка западу 117. 7565350, 4792742; 118. 7564865, 4792624; 119. 7564366, 4792613; 120. 7563878, 4792716; 121. 7563419, 4792914; 122. 7562966, 4793125; 123. 7562512, 4793336; 124. 7562059, 4793547; 125. 7561605, 4793756; 126. 7561131, 4793915; 127. 7560639, 4793998; 128. 7560139, 4794013; 129. 7559639, 4794015; 130. 7559139, 4794008; 131. 7558662, 4793873; 132. 7558266, 4793571; 133. 7557898, 4793232; 134. 7557481, 4792957; 135. 7557016, 4792777; 136. 7556523, 4792698; 137. 7556023, 4792698; 138. 7555524, 4792711; 139. 7555028, 4792657; 140. 7554558, 4792488; 141. 7554144, 4792211; 142. 7553780, 4791868; 143. 7553425, 4791516; 144. 7553070, 4791164; 145. 7552715, 4790812; 146. 7552360, 4790460; 147. 7552005, 4790108; 148. 7551650, 4789756; 149. 7551368, 4789501; 150. 7551352, 4789541; 151. 7551204, 4789457; 152. 7551144, 4789506; 153. 7551135, 4789641; 154. 7551001, 4789549; 155. 7550666, 4789486; 156. 7550800, 4789405; 157. 7550959, 4789164; 158. 7550778, 4789090; 159. 7550452, 4789302; 160. 7550318, 4789561; 161. 7549838, 4789787; 162. 7549672, 4789749; 163. 7549621, 4789766; 164. 7549608, 4789743; 165. 7549453, 4789619; 166. 7549363, 4789657; 167. 7549390, 4789594; 168. 7549249, 4789498; 169. 7549125, 4789592; 170. 7549064, 4789675; 171. 7549045, 4789643; 172. 7548819, 4789639; 173. 7548383, 4789622; 174. 7548086, 4789495; 175. 7548047, 4789560; 176. 7547991, 4789519; 177. 7548039, 4789463; 178. 7547897, 4789364; 179. 7547811, 4789218; 180. 7547926, 4789160; 181. 7547802, 4788964; 182. 7547609, 4789008; 183. 7547567, 4788925; 184. 7547624, 4788855; 185. 7547725, 4788820; 186. 7547746, 4788705; 187. 7547665, 4788569; 188. 7547537, 4788490; 189. 7547266, 4788432; 190. 7547147, 4788238; 191. 7547124, 4788159; 192. 7547206, 4788050; 193. 7547146, 4787977; 194. 7546941, 4787896; 195. 7546826, 4787801; 196. 7546745, 4787758; 197. 7546754, 4787743; 198. 7546669, 4787695; 199. 7546636, 4787718; 200. 7546577, 4787622; 201. 7546420, 4787548; 202. 7546288, 4787479; 203. 7546214, 4787477; 203a. 7546207, 4787474; 203b. 7546309, 4787441; 203в. 7546294, 4787372; 203г. 7546161, 4787403; 204. 7546071, 4787379; 205. 7546048, 4787256; 206. 7545915, 4787071; 207. 7545608, 4787010; 208. 7545188, 4787029; 209. 7544923, 4787051; 209a. 7544849, 4787103; 209b. 7544793, 4787040; 209в. 7544666, 4786956; 209г. 7544638, 4787009; 209д. 7544750, 4787072; 209ђ. 7544805, 4787134; 210. 7544767, 4787161; 211. 7544235, 4787271; 212. 7543739, 4787330; 213. 7543241, 4787372; 214. 7542743, 4787414; 215. 7542245, 4787461; 216. 7541752, 4787546; 217. 7541265, 4787660; 218. 7540768, 4787693; 219. 7540273, 4787626; 220. 7539775, 4787593; 221. 7539292, 4787713; 222. 7538855, 4787955; 223. 7538376, 4788082; 224. 7537876, 4788099; 225. 7537376, 4788114;

226. 7536876, 4788127; 227. 7536378, 4788097; 228. 7535898, 4787961; 229. 7535449, 4787741; 230. 7535009, 4787504; 231. 7534569, 4787266; 232. 7534129, 4787028; 233. 7533689, 4786790; 234. 7533250, 4786553; 235. 7532810, 4786314; 236. 7532409, 4786019; 237. 7532109, 4785620; 238. 7531829, 4785206; 239. 7531471, 4784859; све до тачке 240. 7531252, 4784727 где напушта град Прокупље и улази у општину Куршумлија. Од 241. 7530516, 4784328; наставља у правцу запада 242. 7530413, 4784232; 243. 7530349, 4784120; 244. 7530319, 4783995; 245. 7530323, 4783884; 246. 7530457, 4783427; 247. 7530510, 4783062; 248. 7530514, 4782450; 249. 7530469, 4782155; 250. 7530362, 4781883; 251. 7530200, 4781640; 252. 7530040, 4781479; 253. 7529575, 4781108; 254. 7529464, 4780981; 255. 7529362, 4780811; 256. 7529301, 4780653; 257. 7529267, 4780487; 258. 7529264, 4779932; 259. 7529236, 4779693; 260. 7529150, 4779425; 261. 7529017, 4779190; 262. 7528489, 4778513; 263. 7528295, 4778334; 264. 7528078, 4778183; 265. 7527876, 4778080; 266. 7527661, 4778002; 267. 7526602, 4777747; 268. 7526309, 4777652; 269. 7525936, 4777460; 270. 7525635, 4777231; 271. 7525377, 4776954; 272. 7525169, 4776638; 273. 7524520, 4775139; 274. 7524490, 4775024; 275. 7524481, 4774892; 276. 7524500, 4774761; 277. 7524544, 4774636; 278. 7524629, 4774503; 279. 7524877, 4774242; 280. 7525002, 4774078; 281. 7525122, 4773864; 282. 7525196, 4773667; 283. 7525247, 4773440; 284. 7525352, 4772659; 285. 7525565, 4771807; 286. 7525586, 4771526; 287. 7525564, 4771281; 288. 7525481, 4770975; 289. 7525295, 4770558; 290. 7525281, 4770428; 291. 7525299, 4770317; 292. 7525344, 4770214; 293. 7525413, 4770125; 294. 7525717, 4769892; 295. 7525872, 4769739; 296. 7525978, 4769618; 297. 7526178, 4769419; 298. 7526270, 4769307; 299. 7526280, 4769208; 300. 7526360, 4769176; 301. 7526386, 4769145; 302. 7526370, 4769079; 303. 7526354, 4769084; 304. 7526278, 4769075; 305. 7526274, 4768878; 306. 7526323, 4768612; 307. 7526532, 4768017; 308. 7526600, 4767701; 309. 7526607, 4767421; 310. 7526565, 4767144; 311. 7526504, 4766947; 312. 7526333, 4766536; 313. 7526290, 4766363; 314. 7526285, 4766184; 315. 7526336, 4765773; 316. 7526314, 4765505; 317. 7526235, 4765258; 318. 7526014, 4764838; 319. 7525954, 4764582; 320. 7525958, 4764371; 321. 7526065, 4763878; 322. 7526097, 4763589; 323. 7526121, 4762245; 324. 7526090, 4761915; 325. 7525984, 4761580; 326. 7525807, 4761276; 327. 7525623, 4761067; 328. 7525113, 4760608; 329. 7524970, 4760402; 330. 7524907, 4760233; 331. 7524643, 4759201; 332. 7524550, 4758930; 333. 7524444, 4758703; 334. 7524338, 4758523; 335. 7523964, 4758031; 336. 7523858, 4757856; 337. 7523775, 4757621; 338. 7523686, 4757141; 339. 7523637, 4756956; 340. 7523540, 4756728; 341. 7523410, 4756518; 342. 7523249, 4756330; 343. 7523060, 4756169; 344. 7522849, 4756039; 345. 7522621, 4755943; 346. 7522275, 4755870; 347. 7521279, 4755828; 348. 7521165, 4755798; 349. 7521116, 4755741; 350. 7521101, 4755667; 351. 7521188, 4755292; 352. 7521203, 4755054; 353. 7521178, 4754862; 354. 7521125, 4754706; 355. 7521016, 4754553; 356. 7520860, 4754446; 357. 7520705, 4754403; од тачке 358. 7520475, 4754403; прати границу КО Мердаре до тачке 359. 7520304, 4755108; 360. 7520504, 4755102; 361. 7520492, 4755210; 362. 7520414, 4755521; 363. 7520401, 4755707; 364. 7520441, 4755934; 365. 7520540, 4756141; 366. 7520636, 4756261; 367. 7520730, 4756347; 368. 7520837, 4756417; 369. 7520977, 4756479; 370. 7521214, 4756525; 371. 7522148, 4756563; 372. 7522312, 4756584; 373. 7522439, 4756621; 374. 7522582, 4756691; 375. 7522711, 4756785; 376. 7522821, 4756899; 377. 7522909, 4757032; 378. 7522973, 4757178; 379. 7523100, 4757810; 380. 7523218, 4758139; 381. 7523374, 4758410; 382. 7523757, 4758915; 383. 7523906, 4759205; 384. 7523985, 4759446; 385. 7524242, 4760451; 386. 7524349, 4760725; 387. 7524457, 4760906; 388.

7524588, 4761070; 389. 7525126, 4761560; 390. 7525237, 4761681; 391. 7525344, 4761862; 392. 7525410, 4762090; 393. 7525421, 4762283; 394. 7525397, 4763575; 395. 7525371, 4763785; 396. 7525265, 4764270; 397. 7525255, 4764630; 398. 7525287, 4764844; 399. 7525347, 4765052; 400. 7525428, 4765240; 401. 7525592, 4765535; 402. 7525628, 4765640; 403. 7525635, 4765772; 404. 7525584, 4766198; 405. 7525599, 4766473; 406. 7525663, 4766741; 407. 7525880, 4767291; 408. 7525907, 4767448; 409. 7525903, 4767634; 410. 7525856, 4767834; 411. 7525429, 4769153; 412. 7525295, 4769331; 413. 7524985, 4769568; 414. 7524832, 4769726; 415. 7524703, 4769928; 416. 7524618, 4770152; 417. 7524582, 4770388; 418. 7524595, 4770627; 419. 7524657, 4770855; 420. 7524854, 4771306; 421. 7524884, 4771485; 422. 7524878, 4771667; 423. 7524661, 4772548; 424. 7524554, 4773338; 425. 7524511, 4773510; 426. 7524393, 4773728; 427. 7524119, 4774023; 428. 7524008, 4774167; 429. 7523898, 4774366; 430. 7523832, 4774550; 431. 7523792, 4774741; 432. 7523781, 4774935; 433. 7523798, 4775130; 434. 7523848, 4775338; 435. 7524404, 4776658; 436. 7524548, 4776961; 437. 7524812, 4777368; 438. 7525139, 4777726; 439. 7525324, 4777883; 440. 7525561, 4778052; 441. 7525771, 4778174; 442. 7526035, 4778296; 443. 7526406, 4778419; 444. 7527441, 4778667; 445. 7527698, 4778772; 446. 7527722, 4778788; 447. 7527679, 4778825; 448. 7527618, 4778835; 449. 7527253, 4778833; 450. 7527202, 4778846; 451. 7527160, 4778870; 452. 7527122, 4778843; 453. 7527072, 4778872; 454. 7527098, 4778935; 455. 7527055, 4778974; 456. 7527066, 4778995; 457. 7527124, 4778972; 458. 7527133, 4778993; 459. 7527275, 4779042; 460. 7527302, 4778994; 461. 7527229, 4778954; 462. 7527236, 4778909; 463. 7527623, 4778914; 464. 7527672, 4778922; 465. 7527751, 4778916; 466. 7527786, 4778901; 467. 7527832, 4778861; 468. 7527988, 4779002; 469. 7528450, 4779600; 470. 7528526, 4779749; 471. 7528560, 4779895; 472. 7528559, 4780407; 473. 7528585, 4780663; 474. 7528638, 4780878; 475. 7528733, 4781119; 476. 7528884, 4781373; 477. 7529049, 4781572; 478. 7529662, 4782088; 479. 7529749, 4782220; 480. 7529796, 4782348; 481. 7529816, 4782520; 482. 7529806, 4783088; 483. 7529770, 4783287; 484. 7529646, 4783699; 485. 7529618, 4783906; 486. 7529628, 4784116; 487. 7529687, 4784350; 488. 7529810, 4784592; 489. 7529986, 4784798; 490. 7530176, 4784942 до тачке 1. 7530557, 4785149.“



Слика 1. Положај планираног коридора ауто-пута

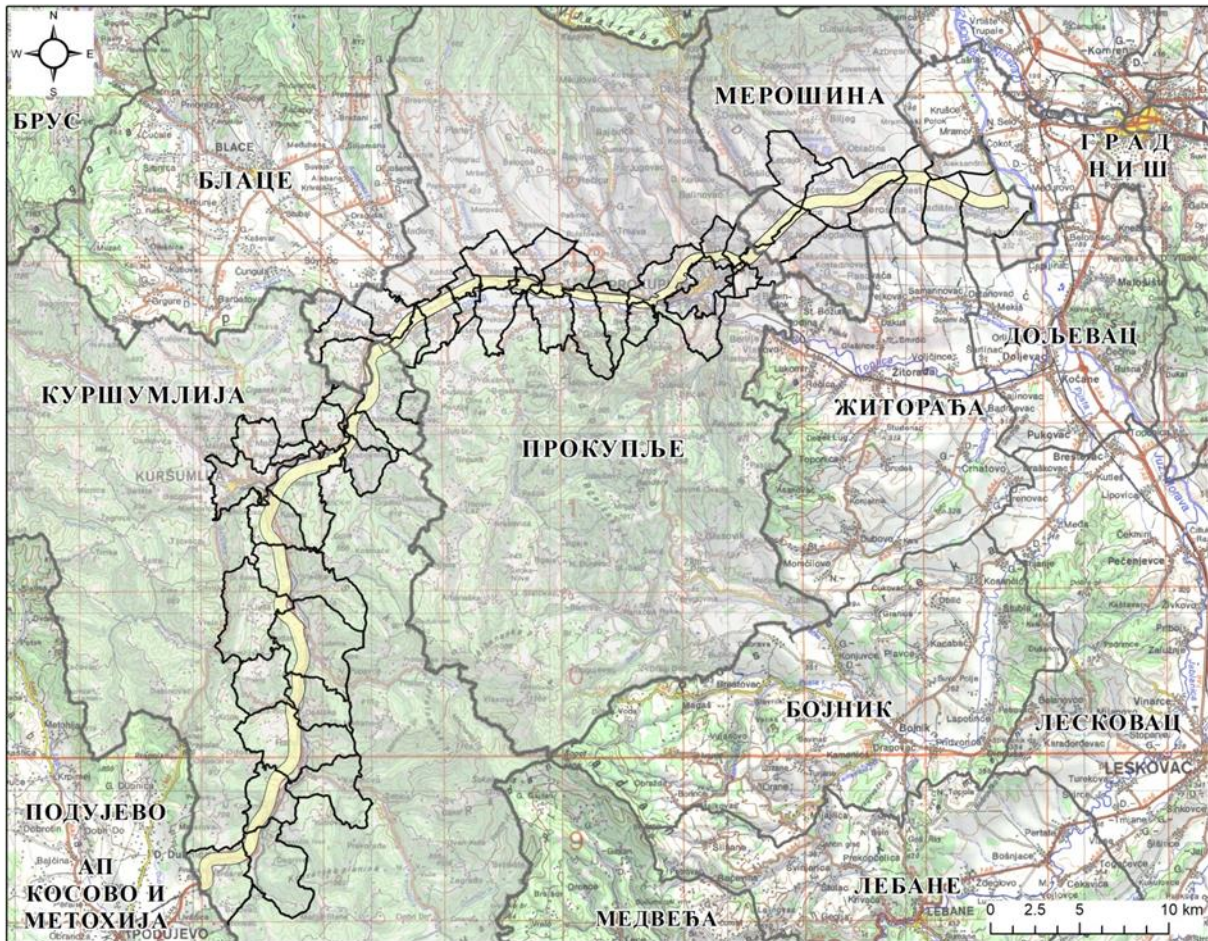

»

У поглављу „2. ПРИНЦИПИ, ЦИЉИВИ И КОНЦЕПЦИЈА ИЗГРАДЊЕ СИСТЕМА“, у одељку „2.3. КОНЦЕПЦИЈА РЕШЕЊА СИСТЕМА АУТО-ПУТА“,

став 5 брише се.

У поглављу „3. ПЛАНСКА РЕШЕЊА“, у одељку „3.1 ПОЛОЖАЈ КОРИДОРА АУТО-ПУТА Е-80 И ПЛАН РАЗМЕШТАЈА ПРАТЕЋИХ САДРЖАЈА“, у пододељку „3.1.1. Положај коридора ауто-пута“,

Став 1 мења се и гласи:

„Коридор планираног ауто-пута Е-80, деоница Ниш-Мердаре, подељен је на два сектора са укупно осам деоница, и то: први сектор од петље „Мерошина“ (km 0+000) на ауто-путу Е-75 до насеља (профила) Плочник (km 39+419) са пет деоница; и други сектор од Плочника (km 39+419) до административног прелаза Мердаре (km 76+333) са 3

деонице. Због конфигурације терена на свакој од деоница је планиран већи број различитих објеката ауто-пута (укупно 125), као што су мостови, тунели, надвожњаци, подвожњаци и пропуси (Табела 2: Објекти ауто-пута по деоницама).“

Став 7 и 8, и Табела 2. *Објекти ауто-пута на деоницама*, мењају се текстом који гласи:

„Деоница 6 (km 39+419 – km 47+050), дужине 7,6 km – почиње од профила Плочник и завршава се после петље „Куршумлија“. Коридор се пружа у заравњеном и благо брдовитом терену, уз пројектовану брзину од 100 km/h. Деоница обухвата планирано одмориште „Куршумлија“ (km 44+700) и петљу „Куршумлија“ (km 46+667) .

Деоница 7 (km 47+050 – km 59+800), дужине 12,8 km – почиње после петље „Куршумлија“ и завршава се после петље „Рударе“. У овој деоници коридор прелази на леву страну реке Топлице, улази у брдовит до планински део и прати долину река Косаница и Мала Косаница, са пројектованом брзином од 100 km/h. Због сложене конфигурације терена на овој деоници коридор ауто-пута се раздваја од коридора железничке пруге. Ова деоница обухвата петљу „Рударе“ (km 59+281) и базу за одржавање пута „Рударе“ која се налази после петље „Рударе“ на постојећем државном путу Ib реда број 35.

Деоница 8 (km 59+800 – km 76+333), дужине 16,5 km – почиње после петље „Рударе“ и завршава се на административном прелазу „Мердаре“. Коридор се пружа кроз брдско-планински предео са пројектованом брзином од 100 km/h. Деоница обухвата главно чеono наплатно место „Мердаре“, после кога се наставља коридор у дужини од 2,3 km до административног прелазу „Мердаре“. На том делу деонице налази се планирана петља „Мердаре“ (km 75+121), после које се налази одмориште „Мердаре“ и ТИР база на постојећем државном путу Ib реда број 35.

**Табела 2. Објекти ауто-пута на деоницама**

Редни број	Објекат	Стационажа (km)	Напомена
<b>Сектор 1, деонице 1-5</b>			
1.	Мост	0+210	Л=10m
2.	Подвожњак	1+071	Плочаст пропуст Л=5m
3.	Пропуст	1+478	Плочаст пропуст
4.	Надвожњак	1+714	Л=84m
5.	Подвожњак	2+540	Плочаст пропуст Л=5m
6.	Мост	2+988	Л=25m
7.	Мост	3+514	Л=25m
8.	Пропуст	5+191	Пропуст Ø1000
9.	Мост	5+825	Л=210m
10.	Надвожњак	7+570	
11.	Мост	8+098	Л=70m
12.	Мост	8+515	Л=70m
13.	Тунел	9+680	Тунел 1 Л=220m
14.	Надвожњак	10+020	
15.	Надвожњак	10+564	
16.	Тунел	11+738	Тунел 2 Л=225m
17.	Надвожњак	12+153	-

Редни број	Објекат	Стационажа (km)	Напомена
18.	Надвожњак	12+475	-
19.	Мост	12+850	-
20.	Мост	13+732	-
21.	Мост	13+980	Л=600m
22.	Тунел Божурани	15+608	Л=620m
23.	Мост	16+423	Л=10m
24.	Надвожњак	17+184	Л=84m
25.	Мост	17+810	Л=140m
26.	Мост	18+051	Л=35m
27.	Мост	18+415	Л=325m
28.	Надвожњак	18+985	Л=35m
29.	Мост	19+207	Л=140m
30.	Тунел 4	19+642	Л=265m
31.	Мост	19+882	Л=35m
32.	Надвожњак	20+155	Л=90m
33.	Тунел Рачун. брдо	20+837	Л=1175m
34.	Мост	21+550	Л=175m
35.	Мост	21+921	Л=250m
36.	Тунел 6	22+230	Л=220m
37.	Мост	22+907	Л=1030m
38.	Мост	25+400	Л=8m
39.	Мост	26+500	Л=34m
40.	Мост	28+631	Л=10m
41.	Мост	29+800	Л=8m
42.	Мост	30+110	Л=8m
43.	Мост	31+793	Л=12m
44.	Мост	33+116	Л=112m
45.	Мост	33+622	Л=8m
46.	Мост	34+928	Л=34m
47.	Мост	35+157	Л=34m
48.	Мост	36+573	Л=35m
49.	Мост	37+535	Л=12m
50.	Мост	37+970	Л=35m
51.	Мост	38+277	Л=12m
52.	Мост	38+550	Л=175 m
<b>Сектор 2, деонице 6-8</b>			
53.	Тунел 1	41+225	Л=200m
54.	Вијадукт	41+750	Л=735m
55.	Тунел 2	42+475	Л=295m
56.	Мост	42+700	Л=50m
57.	Тунел 3	42+875	Л=255m
58.	Вијадукт	43+180	Л=245m
59.	Мост	43+800	Л=450m
60.	Мост	44+350	Л=35m

<b>Редни број</b>	<b>Објекат</b>	<b>Стационажа (km)</b>	<b>Напомена</b>
61.	Мост	45+040	Л=50m
62.	Вијадукт	45+520	Л=735m
63.	Подвожњак	46+675	Л=15m
64.	Вијадукт	47+600	Л=245m
65.	Мост	47+930	Л=125m
66.	Тунел 4	48+225	Л=395m
67.	Вијадукт	48+590	Л=280m
68.	Мост	48+855	Л=175m
69.	Тунел 5	50+350	Л=2020m
70.	Вијадукт	51+880	Л=750m
71.	Тунел 6	52+750	Л=445m
72.	Тунел 7	53+100	Л=285m
73.	Вијадукт (само лево)	53+410	Л=280m
74.	Тунел 8	53+850	Л=540m
75.	Вијадукт	54+375	Л=525m
76.	Тунел Н1 (само десно)	54+850	Л=100m
77.	Вијадукт	55+300	Л=910m
78.	Тунел 9	56+200	Л=820m
79.	Мост	56+680	Л=65m
80.	Тунел 10	56+925	Л=340m
81.	Вијадукт	57+360	Л=455m
82.	Тунел 11	58+050	Л=670m
83.	Мост (само лево)	58+395	Л=65m
84.	Тунел 12	58+570	Л=35m
85.	Мост	58+730	Л=245m
86.	Мост	59+300	Л=490m
87.	Тунел 13	60+000	Л=400m
88.	Мост	60+315	Л=75m
89.	Тунел 14	60+600	Л=440m
90.	Мост	60+880	Л=50m
91.	Вијадукт	61+250	Л=315m
92.	Мост	61+595	Л=105m
93.	Тунел 15	61+775	Л=240m
94.	Тунел Н2	62+020	Л=75m
95.	Вијадукт	62+400	Л=420m
96.	Тунел 16	62+800	Л=335m
97.	Тунел 17	63+200	Л=280m
98.	Вијадукт	63+480	Л=210m
99.	Тунел 18	63+950	Л=695m
100.	Вијадукт	64+970	Л=1060m
101.	Тунел 19	65+800	Л=520m
102.	Мост	66+165	Л=140m
103.	Тунел Н3 (само десно)	66+380	Л=175m
104.	Тунел 20	66+700	Л=240m

Редни број	Објекат	Стационажа (km)	Напомена
105.	Мост	66+870	Л=12m
106.	Тунел 21	67+150	Л=495m
107.	Мост	67+490	Л=70m
108.	Тунел 22	67+700	Л=320m
109.	Мост	68+110	Л=150m
110.	Тунел 23	68+750	Л=1115m
111.	Мост	69+420	Л=140m
112.	Тунел 24	69+800	Л=385m
113.	Мост	70+060	Л=70m
114.	Тунел 25	70+400	Л=600m
115.	Вијадукт	71+000	Л=525m
116.	Тунел Н4	71+350	Л=175m
117.	Мост	71+520	Л=90m
118.	Тунел 26	72+250	Л=1390m
119.	Мост	73+040	Л=35m
120.	Мост	73+170	Л=50m
121.	Тунел 27	73+450	Л=155m
122.	Мост	73+650	Л=100m
123.	Вијадукт	74+160	Л=90m
124.	Мост	74+670	Л=175m
125.	Вијадукт	75+120	Л=80m

”

**У поглављу „3. ПЛАНСКА РЕШЕЊА“, у одељку „3.1 ПОЛОЖАЈ КОРИДОРА АУТО-ПУТА Е-80 И ПЛАН РАЗМЕШТАЈА ПРАТЕЋИХ САДРЖАЈА“, у пододељку „3.1.2. Размештај пратећих садржаја у коридору ауто-пута“**

У ставу 2, тачка 8) мења се и гласи:

„стационажа одређеног садржаја представљају стационажу на средини дужине у односу на излив и улив са ауто-пута. У односу на смер раста стационаже одређене су позиције пратећих садржаја десно/лево.“

**У поглављу „3. ПЛАНСКА РЕШЕЊА“, у одељку „3.1 ПОЛОЖАЈ КОРИДОРА АУТО-ПУТА Е-80 И ПЛАН РАЗМЕШТАЈА ПРАТЕЋИХ САДРЖАЈА“, у пододељку „3.1.2. Размештај пратећих садржаја у коридору ауто-пута“, „3.1.2.1. Функционални садржаји“, „1) Базе за одржавање пута“,**

Став 3, тачка (2), мења се и гласи:

„(2) „Рударе“ – у саставу петље „Рударе“, на стационажи km 59+281, на локацији после петље и бочног наплатног места на постојећем државном путу Ib реда број 35.

Припадајућа деоница за одржавање ауто-пута ове базе је од петље „Белољин“ до административног прелаза „Мердаре.“

**У поглављу „3. ПЛАНСКА РЕШЕЊА“, у одељку „3.1 ПОЛОЖАЈ КОРИДОРА АУТО-ПУТА Е-80 И ПЛАН РАЗМЕШТАЈА ПРАТЕЋИХ САДРЖАЈА“, у пододељку „3.1.2. Размештај пратећих садржаја у коридору ауто-пута“, „3.1.2.1. Функционални садржаји“, „2) Објекти и службе контроле и управљања“,**

Став 3 мења се и гласи:

„За потребе контроле и управљања тунелским деловима деоница ауто-пута утврђује се осам центара за управљање:

- Центар за управљање „Божурна” - Погон на km 15+275 десно (у правцу раста стационаже) и Погон са центром за управљање на km 15+950 лево;
- Центар за управљање „Рачково брдо - Погон са центром за управљање на km 20+200 десно и Погон на km 21+450 лево;
- Центар за управљање „Марина кула“ на km 49+300;
- Центар за управљање „Штација 1“ на km 58+825;
- Центар за управљање „Велико брдо“ на km 58+340;
- Центар за управљање „Мијачићи“ на km 64+265;
- Центар за управљање „Мала Косаница“ на km 68+195;
- Центар за управљање „Мердаре“ на km 73+010.“

**У поглављу „3. ПЛАНСКА РЕШЕЊА“, у одељку „3.1 ПОЛОЖАЈ КОРИДОРА АУТО-ПУТА Е-80 И ПЛАН РАЗМЕШТАЈА ПРАТЕЋИХ САДРЖАЈА“, у пододељку „3.1.2. Размештај пратећих садржаја у коридору ауто-пута“, „3.1.2.1. Функционални садржаји“, „3) Објекти наплате путарине“,**

Став 1, тачка (2), мења се и гласи:

„(2) ЧНМ „Мердаре“ на стационажи km 73+850, пре петље и административног прелаза „Мердаре.“

**У поглављу „3. ПЛАНСКА РЕШЕЊА“, у одељку „3.1 ПОЛОЖАЈ КОРИДОРА АУТО-ПУТА Е-80 И ПЛАН РАЗМЕШТАЈА ПРАТЕЋИХ САДРЖАЈА“, у пододељку „3.1.2. Размештај пратећих садржаја у коридору ауто-пута“, „3.1.2.2. Пратећи садржаји за кориснике ауто-пута“, „Одморишта и услужни центри“, „Одморишта“,**

У ставу 2, брише се реч „четири“ и мења са речи „пет“.

У ставу 2, мења се тачка (4) и додаје тачка (5) тако да гласе:

„(4) одмориште „Куршумлија“ (тип О2), обострано, на стационачи km 44+700, површине 2,9 ha (десно) и 2,89 ha (лево), са бензинском станицом типа II;

(5) одмориште „Мердаре“ (тип О2), једнострано (лево), на стационачи km 75+121, на постојећем државном путу Ib реда број 35, површине 7,6 ha (укључујући и ТИР базу и приступну саобраћајницу), са бензинском станицом типа II.“

**У поглављу „3. ПЛАНСКА РЕШЕЊА“, у одељку „3.1 ПОЛОЖАЈ КОРИДОРА АУТО-ПУТА Е-80 И ПЛАН РАЗМЕШТАЈА ПРАТЕЊИХ САДРЖАЈА“, у пододељку „3.1.2. Размештај пратећих садржаја у коридору ауто-пута“, „3.1.2.2. Пратећи садржаји за кориснике ауто-пута“, „Одморишта и услужни центри“, „Посебни садржаји – бензинске станице и мотели“,**

У ставу 3, брише се реч „пет“ и мења са речи „шест“.

У ставу 3, мења се тачка (5) и додаје тачка (6) тако да гласе:

„(5) бензинска станица „Куршумлија“ типа II, обострано, на стационачи km 44+700, у саставу одморишта „Куршумлија“;

(6) бензинска станица „Мердаре“ типа II, једнострано (лево), на стационачи km 75+121, на постојећем државном путу Ib реда број 35, у саставу одморишта „Мердаре.“

**У поглављу „3. ПЛАНСКА РЕШЕЊА“, у одељку „3.1 ПОЛОЖАЈ КОРИДОРА АУТО-ПУТА Е-80 И ПЛАН РАЗМЕШТАЈА ПРАТЕЊИХ САДРЖАЈА“, у пододељку „3.1.2. Размештај пратећих садржаја у коридору ауто-пута“, „3.1.2.2. Пратећи садржаји за кориснике ауто-пута“, „3) ТИР центри“,**

Став 2 мења се и гласи:

„У коридору ауто-пута Е-80 планирана је изградња једног ТИР центра „Мердаре“, једнострано (лево), на стационачи km 75+121, на постојећем државном путу Ib реда број 35, на локацији код одморишта „Мердаре.“

**У поглављу „3. ПЛАНСКА РЕШЕЊА“, у одељку „3.2. ПЛАН ВЕЗА АУТО-ПУТА СА ОКРУЖЕЊЕМ“,**

У ставу 1, брише се реч „Е-75“ и мења са речи „Е-80“.

**У поглављу „3. ПЛАНСКА РЕШЕЊА“, у одељку „3.2. ПЛАН ВЕЗА АУТО-ПУТА СА ОКРУЖЕЊЕМ“, у пододељку „3.2.1. Петље“,**

У ставу 1, тачке (6), (7) и (8) мењају се и гласе:

„(6) петља „Куршумлија” (km 46+667) - у функцији везе ауто-пута са Куршумлијом, државним путем ИБ реда број 35 и државним путем ПА реда број 212 (веза са насељем Брзеће и туристичким подручјем и Националним парком „Копаоник”);

(7) петља „Рударе” (59+281) - у функцији везе ауто-пута са државним путем ИБ реда број 35 и државним путем ПА реда број 228 (веза са Пролом бањом, туристичким подручјем Тавоља Варош и Радан планина и насељем Бојник);

(8) петља „Мердаре” (km 75+121) - у функцији повезивања ауто-пута, алтернативних путних праваца, државног пута ИБ реда број 35 и Административног прелаза „Мердаре.“

**У поглављу „3. ПЛАНСКА РЕШЕЊА“, у одељку „3.2. ПЛАН ВЕЗА АУТО-ПУТА СА ОКРУЖЕЊЕМ“, у пододељку „3.2.2. Денивелисана укрштања“,**

После Табеле 3. „Денивелисана укрштања на коридору ауто-пута (Сектор 1)“, додаје се нова табела:

**„Табела 3а. Денивелисана укрштања на коридору ауто-пута (Сектор 2)**

Ред. бр.	Прелази преко/испод	Укрштање/веза	КО у општини Куршумлија	Стационажа	Деоница
1.	Пролаз испод ауто-пута	локални пут	Доње Точане	km 40+994	06
2.	Пролаз испод ауто-пута	локални пут (планирано измештање)	Доње Точане	km 41+800	06
3.	Пролаз испод ауто-пута	Точанска река	Доње Точане	km 42+700	06
4.	Пролаз испод ауто-пута	локални пут	Доње Точане	km 43+200	06
5.	Пролаз испод ауто-пута	Река Топлица	Богужевац	km 43+800	06
6.	Пролаз испод ауто-пута	Безимени поток	Богужевац	km 44+350	06
7.	Пролаз испод ауто-пута	локални пут	Богужевац	km 45+040	06
8.	Пролаз испод ауто-пута	локални пут, Грабовничка река	Грабовница	km 45+550	06
9.	Прелаз преко ауто-пута	петља „Куршумлија”	Крчмаре	km 46+667	06
10.	Пролаз испод ауто-пута	локални пут	Крчмаре	km 47+570	07
11.	Пролаз испод ауто-пута	локални пут	Крчмаре	km 47+930	07



Ред. бр.	Прелази преко/испод	Укрштање/веза	КО у општини Куршумлија	Стационажа	Деоница
12.	Пролаз испод ауто-пута	локални пут	Крчмаре	km 48+560	07
13.	Пролаз испод ауто-пута	Рацов поток	Крчмаре	km 48+850	07
14.	Пролаз испод ауто-пута	пропуст, поток	Крчмаре	km 49+300	07
15.	Пролаз испод ауто-пута	ДП ИБ-35, река Косаница, пруга	Кастрат	km 51+620	07
16.	Пролаз испод ауто-пута	локални пут	Висока	km 54+450	07
17.	Пролаз испод ауто-пута	локални пут	Висока	km 55+300	07
18.	Пролаз испод ауто-пута	локални пут	Висока	km 55+750	07
19.	Пролаз испод ауто-пута	локални пут	Висока	km 56+700	07
20.	Пролаз испод ауто-пута	Војнића поток	Љуша	km 57+360	07
21.	Пролаз испод ауто-пута	плочасти пропуст, поток	Рударе	km 58+425	07
22.	Пролаз испод ауто-пута	локални пут	Рударе	km 58+730	07
23.	Пролаз испод ауто-пута	локални пут, (Петља „Рударе“)	Рударе	km 59+281	07
24.	Пролаз испод ауто-пута	планирани излаз за наплатну рампу	Рударе	km 59+420	07
25.	Пролаз испод ауто-пута	локални пут	Рударе	km 60+300	08
26.	Пролаз испод ауто-пута	локални пут	Рударе	km 60+870	08
27.	Пролаз испод ауто-пута	Безимени поток	Дешишка	km 61+630	08
28.	Пролаз испод ауто-пута	локални пут	Дешишка	km 62+450	08
29.	Пролаз испод ауто-пута	Орловачка река – Арапски поток	Равни Шорт	km 63+500	08
30.	Пролаз испод ауто-пута	локални пут, поток	Рача	km 64+500	08
31.	Пролаз испод ауто-пута	локални пут	Рача	km 66+200	08

Ред. бр.	Прелази преко/испод	Укрштање/веза	КО у општини Куршумлија	Стационажа	Деоница
32.	Пролаз испод ауто-пута	Матов поток	Рача	km 66+870	08
33.	Пролаз испод ауто-пута	поток	Мала Косаница	km 67+490	08
34.	Пролаз испод ауто-пута	локални пут	Мала Косаница	km 67+910	08
35.	Пролаз испод ауто-пута	Бањски поток, локални пут	Мала Косаница	km 68+140	08
36.	Пролаз испод ауто-пута	Преветички поток	Мала Косаница	km 69+420	08
37.	Пролаз испод ауто-пута	поток	Мала Косаница	km 70+060	08
38.	Пролаз испод ауто-пута	поток, локални пут	Мала Косаница	km 71+100	08
39.	Пролаз испод ауто-пута	поток	Дегрмен	km 71+520	08
40.	Пролаз испод ауто-пута	локални пут	Мердаре	km 73+040	08
41.	Пролаз испод ауто-пута	локални пут, јаруга	Мердаре	km 73+170	08
42.	Пролаз испод ауто-пута	локални пут	Мердаре	km 73+650	08
43.	Пролаз испод ауто-пута	локални пут, поток	Мердаре	km 74+160	08
44.	Пролаз испод ауто-пута	Малевићки поток	Мердаре	km 74+670	08

»

**У поглављу „3. ПЛАНСКА РЕШЕЊА“, у одељку „3.3. УТИЦАЈ КОРИДОРА АУТО-ПУТА НА ПРИРОДУ И ЖИВОТНУ СРЕДИНУ И МЕРЕ ЗАШТИТЕ“, у пододељку „3.3.1. Заштита природе и природних добара“,**

У ставу 1 бришу се речи: „који је у статусу подручја у поступку заштите“.

У ставу 2 бришу се речи: „на подручју Просторног плана“.

У ставу 4, алинеја 1, брише се реч: „будући“.

**У поглављу „3. ПЛАНСКА РЕШЕЊА“, у одељку „3.3. УТИЦАЈ КОРИДОРА АУТО-ПУТА НА ПРИРОДУ И ЖИВОТНУ СРЕДИНУ И МЕРЕ ЗАШТИТЕ“, у пододељку „3.3.2. Заштита непокретних културних добара“,**

Став 1 мења се и гласи:

„На ширем подручју, односно у оквиру делова или целих катастарских општина кроз које пролази планирани коридор ауто-пута, налазе се следећа заштићена, односно утврђена непокретна културна добра:“

У ставу 8 брише се део текста „Такође, осим локалитета Вича, који је на делу коридора обухваћеног детаљном планском разрадом, остала добра су на деоници коридора за који ће се детаљна планска разрада радити накнадно, уз могућност измене трасе утврђене овим просторним планом уколико се то покаже неопходним ради заштите наведених или других накнадно идентификованих културних добара.“

**У поглављу „3. ПЛАНСКА РЕШЕЊА“, у одељку „3.4. УТИЦАЈ КОРИДОРА АУТО-ПУТА НА ФУНКЦИОНИСАЊЕ НАСЕЉА И РАЗВОЈ ПРИВРЕДЕ“, пододељак „Утицај коридора ауто-пута на функционисање мреже насеља“ мења се и гласи:**

„Мрежу насеља на ширем подручју, односно у оквиру делова или целих катастарских општина кроз које пролази планирани коридор ауто-пута чине фрагменти мрежа насеља на територији града Прокупља и општина Мерошина и Куршумлија. Најјачи утицај остварује Ниш (ван подручја Просторног плана), као и Прокупље и Куршумлија (делом на подручју Просторног плана).

На подручју коридора ауто-пута Е-80, деоница Ниш-Мердаре, могу се издвојити две целине са аспекта анализе функционисања насеља у његовом непосредном окружењу. На делу деонице ауто-пута, Сектор 1 (до профила Плочник), дужине 40 km, у заштитном појасу ауто-пута, обухваћени су делови 29 катастарских општина односно 27 насеља у Мерошина и граду Прокупље, тј. подручје на којем је према попису становништва 2011. године живело укупно 38.038 становника или око 36.000 становника у насељима чија су грађевинска подручја у контактном подручју коридора ауто-пута. На Сектору 2 (Плочник - Мердаре), дужине 37 km, обухваћени су делови 21 насеља у Прокупљу и Куршумлији.

Коридор ауто-пута већим делом пружа се ван настањених делова обухваћених катастарских општина, односно ван грађевинских подручја насеља. Првенствено пролази преко пољопривредног и шумског земљишта тангирајући грађевинска подручја насеља.

На делу Сектора 1, Деонице 3 (тачка 3.1.1. овог просторног плана) ауто-пут пресеца једно насеље градског типа (Прокупље), односно деоница ауто-пута која се пружа северно од Прокупља пролази/тангира делове раштрканог грађевинског подручја овог насеља. Такође, мањи број заселака који су се развијали дуж попречних комуникација путне мреже у коридору ауто-пута, трпеће ефекте проласка ауто-пута, тј. неће се налазити у целости на једној његовој страни, што је присутно код насеља: Југ Богдановац, Арбанасце, Стражава, Прокупље, Дреновац, Концељ и Доња Коњуша. Због изградње ауто-пута доћи ће до преусмеравања, односно укидања појединих постојећих комуникација и успостављања нових (преко надвожњака и подвожњака), што се неће негативно одразити

на постојеће везе насеља Александрово, Баличевац и Арбанасце са општинским центром Мерошином, односно Доње Стражаве, Поточића, Мале Плане, Бресничиха, Концела, Доње Коњуше и Тулара са градским центром Прокупљем. На Сектору 1, на траси и у заштитном појасу ауто-пута нема објеката јавних служби. Поређењем позитивних и негативних ефеката експлоатације ауто-пута, потенцира се приступачност простору, скраћивање времена путовања, оживљавање привредних активности, отварање могућности за развој одређених делатности и запошљавања локалног становништва, што ће ублажити утицај нежељених ефеката изузимања дела пољопривредног земљишта из производње и преусмеравања појединих постојећих комуникација међу насељима.

На Сектору 2, којим су обухваћени делови општине Куршумлија и једно насеље (Плочник) у граду Прокупље, стратешке одреднице у погледу утицаја коридора ауто- пута на развој мреже насеља и диференцијацију функција центара у мрежи обухватају:

- организацију и развој малих/патуљастих насеља до 100 становника и најбројнијих, малих сеоских насеља од 101 до 500 становника, посебно центара заједнице насеља Грабовнице и Раче, као и локалних сеоских и специјализованих центара Барлова, Рудара, Дегрмена и Мердара, при чему основу будућег развоја треба тражити у повезивању природних погодности и саобраћајног положаја на коридору ауто-пута;
- јачање мањег урбаног ареала у окружењу насталог локалног концентрацијом становништва и функција у Куршумлији као једином градском насељу и општинском центру на овом делу деонице ауто-пута;
- заустављање демографског пражњења готово свих обухваћених насеља и поремећаја у социо - економској структури становништва;
- јачање интензитета коришћења простора у односу на садашње веома мале густине насељености.

Развојно - пропульзивна улога коридора ауто-пута на овом делу деонице има вишеструке и делимично, супротне утицаје на развој и уређење села, тј. на очување примарне функције сеоских атара као система пољопривредног и шумског земљишта. Негативни ефекти могу се испољити због могућности утицаја коридора на стихијско заузимање појасева намењених реализацији и заштити ауто-пута, за стамбену изградњу, подизање привредних објеката и сл. као и услед губљења економског интереса једног дела власника пољопривредних фондова за обављање пољопривредних делатности. С друге стране, преовлађујући позитивни ефекти читавају се у повећању приступачности простора, оживљавању села према моделу интегралног руралног развоја, којим се обезбеђује економски просперитет и демографска стабилност, на бази локалних ресурса и туристичких потенцијала, што би омогућило отварање нових радних места и развој допунских активности, напоредо са јачањем локалне иницијативе.“

**У поглављу „3. ПЛАНСКА РЕШЕЊА“, у одељку „3.4. УТИЦАЈ КОРИДОРА АУТО-ПУТА НА ФУНКЦИОНИСАЊЕ НАСЕЉА И РАЗВОЈ ПРИВРЕДЕ“, пододељак „Развој пољопривреде“,**

У ставу 1 бришу се речи „Деоница б“.

У поглављу „3. ПЛАНСКА РЕШЕЊА“, у одељку „3.4. УТИЦАЈ КОРИДОРА АУТО-ПУТА НА ФУНКЦИОНИСАЊЕ НАСЕЉА И РАЗВОЈ ПРИВРЕДЕ“, поделељак „Развој и размештај индустрије“,

У ставу 1, бришу се речи „На планском подручју“ и мењају речима „на ширем подручју, односно у оквиру делова или целих катастарских општина кроз које пролази планирани коридор ауто-пута“.

У поглављу „3. ПЛАНСКА РЕШЕЊА“, у одељку „3.5. ОДНОС КОРИДОРА АУТО-ПУТА ПРЕМА ДРУГИМ ИНФРАСТРУКТУРНИМ СИСТЕМИМА“, поделељак „3.5.2. Положај и везе у односу на остале инфраструктурне системе“, „3.5.2.1. Положај и везе у односу на водопривредну инфраструктуру“,

Назив Табеле 5. „Постојеће и планиране регулације на рекама и потоцима за заштиту ауто-пута од поплава“ допуњује се речима „(Сектор 1)“.

После Табеле 5. „Постојеће и планиране регулације на рекама и потоцима за заштиту ауто- пута од поплава“, додаје се нова табела:

**„Табела 5а. Постојеће и планиране регулације на рекама и потоцима за заштиту ауто-пута од поплава(Сектор 2)**

Стационажа ауто-пута (km)	Поток/река (назив)	Коментар Дужина регулације (m)
41+009	Гволин поток	85
42+700	Точанска река	90
43+552 - 44+009	Река Топлица	540
44+350	поток	130
45+850	Грабовничка река	150
48+847	Рацов поток	200
56+750	поток	90
1+780 (приступ петљи „Рударе“)	Косаница	400
59+138	јаруга	460
59+430	јаруга	290
61+625	поток	120
63+520	Орловачка река	140
66+197	јаруга	160
67+490	јаруга	150
68+150	Бањски поток	140
69+435	Преветички поток	170
70+060	јаруга	100
73+040	јаруга	120

Стационажа ауто-пута (km)	Поток/река (назив)	Коментар Дужина регулације (m)
73+150	јаруга	120
74+660	Малевички поток	140
75+120	јаруга	180

»

### У поглављу „3. ПЛАНСКА РЕШЕЊА“, у одељку „3.6. УПОТРЕБА ЗЕМЉИШТА И ПРЕГЛЕД УКРШТАЊА КОРИДОРА АУТО-ПУТА СА ОСТАЛИМ ТЕХНИЧКИМ СИСТЕМИМА“,

Став 1, 2, 3, 4, 5 и Табеле 6 и 7 мењају се и гласе:

„Постојећа употреба простора на подручју Просторног плана (површине 51,53 km<sup>2</sup>) има следећу структуру (Табела 6.):

- пољопривредно земљиште 34,3km<sup>2</sup> (66,6%);
- шуме и шумско земљиште 14,2 km<sup>2</sup> (27,6%);
- водне површине (текуће воде и акумулација) 0,4 km<sup>2</sup> (0,8%);
- неплодне површине 2,6 km<sup>2</sup> (5,0%).

На подручју Просторног плана земљиште се користити у највећој мери као пољопривредно и шумско, а мањим делом као грађевинско (Табела 6.).

На подручју општине Мерошина и града Прокупље на пољопривредном земљишту у котлинским деловима доминира воћарство (јабукe, шљиве и вишње,) виноградарство и ратарство (житарице) у брежуљкастој зони, а сточарство (свиње, говеда, овце, живина и др.) на планински, вишим теренима. Најповољнији терени су у котлинском делу и речним терасама Топлице и њених притока до 350мнв. Зоне повољне за ливаде и пашњаке су на вишим теренима побрђа и планинским деловима. На подручју општине Куршумлија на пољопривредном земљишту претежно су пашњачке и ливадске површине, уз мање површине њива у долином североисточном делу, при чему још увек преовлађује екстензиван карактер производње.

**Табела 6.** Биланс коришћења земљишта по јединицама локалне самоуправе

Општина/ град	Коришћење земљишта (ha - %)								Укупно	
	Пољоприв- редно		Шумско		Водно		Остало			
Мерошина	1050,2	30,6	16,2	1,1	0	0	48,6	18,7	1115,0	21,6
Прокупље	1238,2	36,1	128,3	9,1	17,2	44,6	79,1	30,4	1462,8	28,4
Куршумлија	1144,4	33,3	1277,2	89,8	21,4	55,4	132,4	50,9	2575,4	50,0
<b>Укупно</b>	<b>3432,8</b>	<b>100</b>	<b>1421,7</b>	<b>100</b>	<b>38,6</b>	<b>100</b>	<b>260,1</b>	<b>100</b>	<b>5153,2</b>	<b>100</b>

Према подацима из CORINE базе података о коришћењу земљишта у 2012. години (<http://land.copernicus.eu/pan-european/corine-land-cover/>)

Промене у билансу основне намене простора су планским решењима усмерене ка заузимању земљишта за потребе реализације и изградње инфраструктурног објекта ауто-пута (Табела 7.).

**Табела 7. Приказ биланса намене простора на подручју Просторног плана у ha**

Година	Намена простора				Укупно
	Пољопривредно	Шумско	Водно	Остало	
<b>Мерошина</b>					
2016	1050,2	16,2	0	48,6	1115,0
2020	894,0	6,2	0	214,8	
2020/2016	- 156	- 10		+166	
<b>Прокупље</b>					
2016	1238,2	128,3	17,2	79,1	1462,8
2020	998,2	118,3	17,2	329,1	
2020/2016	- 240	- 10		+250	
<b>Куршумлија</b>					
2016	1144,4	1277,2	21,4	132,4	2575,4
2022	1039,4	1032,2	21,4	482,4	
2022/2015	-105	-245	-	+350	
<b>Укупно подручје Просторног плана (1+2+3)</b>					
<b>2016</b>	<b>3432,8</b>	<b>1421,7</b>	<b>38,6</b>	<b>260,1</b>	<b>5153,2</b>
<b>2022</b>	<b>-501</b>	<b>-265</b>	<b>0</b>	<b>766</b>	
<b>2022/2016</b>	<b>2931,8</b>	<b>1156,7</b>	<b>38,6</b>	<b>1026,1</b>	

Планиране промене у билансу намене простора до 2022. године одразиће се највише на пољопривредно земљиште које ће се смањити за око 5 km<sup>2</sup>, углавном за потребе изградње инфраструктурног објекта ауто-пута и пратећих садржаја јавне намене.“

После Табеле 8. „Списак тачака укрштања коридора ауто-пута са границама јединица локалних самоуправа и другим техничким инфраструктурним објектима (Сектор 1)“, додаје се нова табела:

*„Табела 8а. „Списак тачака укрштања коридора ауто-пута са границама јединица локалних самоуправа и другим техничким инфраструктурним објектима (Сектор 2)*

Р. бр.	Ознака укрштања	Објекат	КО	Град/општина	Стање	Опис укрштања	Стац. km	Деоница
1.	УП100	земљани пут	Доње Точане	Куршумлија	постојеће	Укрштање са саобраћајном инфраструктуром - пут	km 39+434	06
2.	УП101	земљани пут	Доње Точане	Куршумлија	постојеће	Укрштање са саобраћајном инфраструктуром - пут	km 39+491	06
3.	УП102	земљани пут	Доње Точане	Куршумлија	постојеће	Укрштање са саобраћајном инфраструктуром - пут	km 39+977	06
4.	УП103	земљани пут	Доње Точане	Куршумлија	постојеће	Укрштање са саобраћајном инфраструктуром - пут	km 40+030	06
5.	УП104	измештање пута	Доње Точане	Куршумлија	плано	Укрштање са саобраћајном инфраструктуром - пут	km 40+684	06
6.	УП105	земљани пут	Доње Точане	Куршумлија	постојеће	Укрштање са саобраћајном инфраструктуром - пут	km 40+751	06
7.	УП106	земљани пут	Доње Точане	Куршумлија	постојеће	Укрштање са саобраћајном инфраструктуром - пут	km 40+901	06
8.	УП107	земљани пут	Доње Точане	Куршумлија	постојеће	Укрштање са саобраћајном инфраструктуром - пут	km 40+952	06
9.	УР38	Гволин поток	Доње Точане	Куршумлија	постојеће	Укрштање са реком	km 40+994	06
10.	УП108	земљани пут	Доње Точане	Куршумлија	постојеће	Укрштање са саобраћајном инфраструктуром - пут	km 41+414	06
11.	УП109	земљани пут	Доње Точане	Куршумлија	постојеће	Укрштање са саобраћајном инфраструктуром - пут	km 41+588	06
12.	УП110	земљани пут	Доње Точане	Куршумлија	постојеће	Укрштање са саобраћајном инфраструктуром - пут	km 41+694	06
13.	УП111	измештање пута	Доње Точане	Куршумлија	плано	Укрштање са саобраћајном инфраструктуром - пут	km 42+092	06
14.	УП112	земљани пут	Доње Точане	Куршумлија	постојеће	Укрштање са саобраћајном инфраструктуром - пут	km 42+172	06
15.	УП113	земљани пут	Доње Точане	Куршумлија	постојеће	Укрштање са саобраћајном инфраструктуром - пут	km 42+353	06
16.	УП114	измештање пута	Доње Точане	Куршумлија	плано	Укрштање са саобраћајном инфраструктуром - пут	km 42+401	06



Р. бр.	Ознака укрштања	Објекат	КО	Град/ општина	Стање	Опис укрштања	Стац. km	Деоница
17.	УП115	земљани пут	Доње Точане	Куршумлија	постојеће	Укрштање са саобраћајном инфраструктуром - пут	km 42+604	06
18.	УР39	Точанска река	Доње Точане	Куршумлија	постојеће	Укрштање са реком	km 42+700	06
19.	УП116	земљани пут	Доње Точане	Куршумлија	постојеће	Укрштање са саобраћајном инфраструктуром - пут	km 42+930	06
20.	УП117	земљани пут	Доње Точане	Куршумлија	постојеће	Укрштање са саобраћајном инфраструктуром - пут	km 42+947	06
21.	УЕ38	ДВ 35kV	Доње Точане	Куршумлија	постојеће	Укрштање са енергетском инфраструктуром - далековод	km 43+317	06
22.	УЕ39	ДВ 110kV	Доње Точане	Куршумлија	постојеће	Укрштање са енергетском инфраструктуром - далековод	km 43+345	06
23.	УГ14	магистрални гасовод МГ11	Доње Точане	Куршумлија	плано	Укрштање са енергетском инфраструктуром - гасовод	km 43+493	06
24.	УП118	земљани пут	Доње Точане	Куршумлија	постојеће	Укрштање са саобраћајном инфраструктуром - пут	km 43+545	06
25.	УП119	измештање пута	Доње Точане	Куршумлија	плано	Укрштање са саобраћајном инфраструктуром - пут	km 43+575	06
26.	УП120	земљани пут	Доње Точане	Куршумлија	постојеће	Укрштање са саобраћајном инфраструктуром - пут	km 43+637	06
27.	УР40	река Топлица	Доње Точане	Куршумлија	постојеће	Укрштање са реком	km 43+716	06
28.	УК35	Граница КО	Доње Точане - Барлово	Куршумлија	постојеће	Укрштање са границом катастарске општине	km 43+763	06
29.	УК36	Граница КО	Барлово - Богујевац	Куршумлија	постојеће	Укрштање са границом катастарске општине	km 43+794	06
30.	УР41	река Топлица	Богујевац	Куршумлија	постојеће	Укрштање са реком	km 43+842	06
31.	УП121	земљани пут	Богујевац	Куршумлија	постојеће	Укрштање са саобраћајном инфраструктуром - пут	km 43+900	06
32.	УГ15	магистрални гасовод МГ11	Богујевац	Куршумлија	плано	Укрштање са енергетском инфраструктуром - гасовод	km 44+102	06
33.	УР42	Безимени поток	Богујевац	Куршумлија	постојеће	Укрштање са реком	km 44+342	06
34.	УП122	земљани пут	Богујевац	Куршумлија	постојеће	Укрштање са саобраћајном инфраструктуром - пут	km 44+406	06

Р. бр.	Ознака укрштања	Објекат	КО	Град/ општина	Стање	Опис укрштања	Стац. km	Деоница
35.	УЕ40	ДВ 110kV	Богужевац	Куршумлија	постојеће	Укрштање са енергетском инфраструктуром - далековод	km 44+619	06
36.	УЕ41	ДВ 35kV	Богужевац	Куршумлија	постојеће	Укрштање са енергетском инфраструктуром - далековод	km 44+650	06
37.	УР43	поток	Богужевац	Куршумлија	постојеће	Укрштање са реком	km 45+044	06
38.	УК37	Граница КО	Богужевац - Грабовница	Куршумлија	постојеће	Укрштање са границом катастарске општине	km 45+050	06
39.	УП123	земљани пут	Грабовница	Куршумлија	постојеће	Укрштање са саобраћајном инфраструктуром - пут	km 45+152	06
40.	УР44	поток	Грабовница	Куршумлија	постојеће	Укрштање са реком	km 45+184	06
41.	УП124	измештање пута	Грабовница	Куршумлија	плано	Укрштање са саобраћајном инфраструктуром - пут	km 45+236	06
42.	УП125	измештање асфалтног пута	Грабовница	Куршумлија	плано	Укрштање са саобраћајном инфраструктуром - пут	km 45+475	06
43.	УР45	поток	Грабовница	Куршумлија	постојеће	Укрштање са реком	km 45+639	06
44.	УК38	Граница КО	Грабовница - Крчмаре	Куршумлија	постојеће	Укрштање са границом катастарске општине	km 45+843	06
45.	УР46	Грабовничка река	Крчмаре	Куршумлија	постојеће	Укрштање са реком	km 45+850	06
46.	УЕ42	ДВ 10kV	Крчмаре	Куршумлија	постојеће	Укрштање са енергетском инфраструктуром - далековод	km 46+375	06
47.	УЕ43	ДВ 10kV	Крчмаре	Куршумлија	постојеће	Укрштање са енергетском инфраструктуром - далековод	km 46+421	06
48.	УП126	земљани пут	Крчмаре	Куршумлија	постојеће	Укрштање са саобраћајном инфраструктуром - пут	km 46+732	06
49.	УП127	асфалтни пут	Крчмаре	Куршумлија	постојеће	Укрштање са саобраћајном инфраструктуром - пут	km 46+998	06
50.	УР47	поток	Крчмаре	Куршумлија	постојеће	Укрштање са реком	km 47+904	07
51.	УП128	земљани пут	Крчмаре	Куршумлија	постојеће	Укрштање са саобраћајном инфраструктуром - пут	km 47+925	07
52.	УЕ44	ДВ 400kV	Крчмаре	Куршумлија	постојеће	Укрштање са енергетском инфраструктуром - далековод	km 48+371	07
53.	УП129	земљани пут	Крчмаре	Куршумлија	постојеће	Укрштање са саобраћајном инфраструктуром - пут	km 48+536	07

Р. бр.	Ознака укрштања	Објекат	КО	Град/општина	Стање	Опис укрштања	Стац. km	Деоница
54.	УП130	земљани пут	Крчмаре	Куршумлија	постојеће	Укрштање са саобраћајном инфраструктуром - пут	km 48+619	07
55.	УП131	земљани пут	Крчмаре	Куршумлија	постојеће	Укрштање са саобраћајном инфраструктуром - пут	km 48+678	07
56.	УП132	земљани пут	Крчмаре	Куршумлија	постојеће	Укрштање са саобраћајном инфраструктуром - пут	km 48+809	07
57.	УР48	Рацов поток	Крчмаре	Куршумлија	постојеће	Укрштање са реком	km 48+847	07
58.	УП133	земљани пут	Крчмаре	Куршумлија	постојеће	Укрштање са саобраћајном инфраструктуром - пут	km 48+911	07
59.	УП134	земљани пут	Крчмаре	Куршумлија	постојеће	Укрштање са саобраћајном инфраструктуром - пут	km 49+002	07
60.	УЕ45	ДВ 35kV	Крчмаре	Куршумлија	постојеће	Укрштање са енергетском инфраструктуром - далековод	km 49+009	07
61.	УП135	земљани пут	Крчмаре	Куршумлија	постојеће	Укрштање са саобраћајном инфраструктуром - пут	km 49+035	07
62.	УП136	земљани пут	Крчмаре	Куршумлија	постојеће	Укрштање са саобраћајном инфраструктуром - пут	km 49+460	07
63.	УП137	земљани пут	Крчмаре	Куршумлија	постојеће	Укрштање са саобраћајном инфраструктуром - пут	km 50+251	07
64.	УП138	земљани пут	Крчмаре	Куршумлија	постојеће	Укрштање са саобраћајном инфраструктуром - пут	km 50+292	07
65.	УП139	земљани пут	Крчмаре	Куршумлија	постојеће	Укрштање са саобраћајном инфраструктуром - пут	km 50+340	07
66.	УЕ46	ДВ 35kV	Крчмаре	Куршумлија	постојеће	Укрштање са енергетском инфраструктуром - далековод	km 50+364	07
67.	УК39	Граница КО	Крчмаре - Кастрат	Куршумлија	постојеће	Укрштање са границом катастарске општине	km 50+765	07
68.	УП140	земљани пут	Кастрат	Куршумлија	постојеће	Укрштање са саобраћајном инфраструктуром - пут	km 51+297	07
69.	УП141	ДП ИБ-35	Кастрат	Куршумлија	постојеће	Укрштање са саобраћајном инфраструктуром - пут	km 51+605	07
70.	УР49	поток	Кастрат	Куршумлија	постојеће	Укрштање са реком	km 51+845	07
71.	УГ16	магистрални гасовод МГ11	Кастрат	Куршумлија	платно	Укрштање са енергетском инфраструктуром - гасовод	km 51+922	07

Р. бр.	Ознака укрштања	Објекат	КО	Град/ општина	Стање	Опис укрштања	Стац. km	Деоница
72.	УЕ47	ДВ 400kV	Кастрат	Куршумлија	постојеће	Укрштање са енергетском инфраструктуром - далековод	km 52+055	07
73.	УО25	оптички кабл - бакарни кабл	Кастрат	Куршумлија	постојеће	Укрштање са телекомуникационом инфраструктуром	km 52+067	07
74.	УП142	асфалтни пут Куршумлија-Кастрат	Кастрат	Куршумлија	постојеће	Укрштање са саобраћајном инфраструктуром - пут	km 52+100	07
75.	УПР2	пруга Куршумлија-Кастрат	Кастрат	Куршумлија	постојеће	Укрштање са саобраћајном инфраструктуром - пруга	km 52+136	07
76.	УП143	земљани пут	Кастрат	Куршумлија	постојеће	Укрштање са саобраћајном инфраструктуром - пут	km 52+194	07
77.	УО26	оптички кабл - бакарни кабл	Кастрат	Куршумлија	постојеће	Укрштање са телекомуникационом инфраструктуром	km 52+211	07
78.	УО27	оптички кабл - бакарни кабл	Кастрат	Куршумлија	постојеће	Укрштање са телекомуникационом инфраструктуром	km 52+223	07
79.	УО28	оптички кабл - бакарни кабл	Кастрат	Куршумлија	постојеће	Укрштање са телекомуникационом инфраструктуром	km 52+230	07
80.	УГ17	градски, разводни гасовод	Кастрат	Куршумлија	плано	Укрштање са саобраћајном инфраструктуром - пут	km 52+235	07
81.	УК40	Граница КО	Кастрат - Висока	Куршумлија	постојеће	Укрштање са границом катастарске општине	km 53+824	07
82.	УЗ1	Парк природ Радан	Висока	Куршумлија	постојеће		km 53+827	07
83.	УП143	земљани пут	Висока	Куршумлија	постојеће	Укрштање са саобраћајном инфраструктуром - пут	km 54+698	07
84.	УП144	измештање пута	Висока	Куршумлија	плано	Укрштање са саобраћајном инфраструктуром - пут	km 55+734	07
85.	УП145	земљани пут	Висока	Куршумлија	постојеће	Укрштање са саобраћајном инфраструктуром - пут	km 55+748	07
86.	УП146	земљани пут	Висока	Куршумлија	постојеће	Укрштање са саобраћајном инфраструктуром - пут	km 55+772	07

Р. бр.	Ознака укрштања	Објекат	КО	Град/ општина	Стање	Опис укрштања	Стац. km	Деоница
87.	УП147	земљани пут	Висока	Куршумлија	постојеће	Укрштање са саобраћајном инфраструктуром - пут	km 55+840	07
88.	УП148	измештање пута	Висока	Куршумлија	плано	Укрштање са саобраћајном инфраструктуром - пут	km 55+875	07
89.	УП149	земљани пут	Висока	Куршумлија	постојеће	Укрштање са саобраћајном инфраструктуром - пут	km 56+010	07
90.	У32	Парк природ Радан	Висока	Куршумлија	постојеће		km 56+722	07
91.	УК41	Граница КО	Висока - Љуша	Куршумлија	постојеће	Укрштање са границом катастарске општине	km 56+725	07
92.	УЕ48	ДВ 10kV	Љуша	Куршумлија	постојеће	Укрштање са енергетском инфраструктуром - далековод	km 56+968	07
93.	УП150	земљани пут	Љуша	Куршумлија	постојеће	Укрштање са саобраћајном инфраструктуром - пут	km 57+018	07
94.	УП151	земљани пут	Љуша	Куршумлија	постојеће	Укрштање са саобраћајном инфраструктуром - пут	km 57+340	07
95.	УР50	поток	Љуша	Куршумлија	постојеће	Укрштање са реком	km 57+378	07
96.	УК42	Граница КО	Љуша - Рударе	Куршумлија	постојеће	Укрштање са границом катастарске општине	km 57+813	07
97.	УП152	земљани пут	Рударе	Куршумлија	постојеће	Укрштање са саобраћајном инфраструктуром - пут	km 57+830	07
98.	У33	Парк природ Радан	Рударе	Куршумлија	постојеће		km 57+845	07
99.	УП153	земљани пут	Рударе	Куршумлија	постојеће	Укрштање са саобраћајном инфраструктуром - пут	km 57+987	07
100.	УП154	земљани пут	Рударе	Куршумлија	постојеће	Укрштање са саобраћајном инфраструктуром - пут	km 58+335	07
101.	УП155	земљани пут	Рударе	Куршумлија	постојеће	Укрштање са саобраћајном инфраструктуром - пут	km 58+567	07
102.	УЕ49	ДВ 10kV	Рударе	Куршумлија	постојеће	Укрштање са енергетском инфраструктуром - далековод	km 58+567	07
103.	УЕ50	ДВ 10kV	Рударе	Куршумлија	постојеће	Укрштање са енергетском инфраструктуром - далековод	km 58+643	07
104.	УП156	земљани пут	Рударе	Куршумлија	постојеће	Укрштање са саобраћајном инфраструктуром - пут	km 59+034	07

Р. бр.	Ознака укрштања	Објекат	КО	Град/општина	Стање	Опис укрштања	Стац. km	Деоница
105.	УР51	поток - јаруга	Рударе	Куршумлија	постојеће	Укрштање са реком	km 59+130	07
106.	УР52	поток - јаруга	Рударе	Куршумлија	постојеће	Укрштање са реком	km 59+425	07
107.	УР53	поток	Рударе	Куршумлија	постојеће	Укрштање са реком	km 59+789	07
108.	УП157	земљани пут	Рударе	Куршумлија	постојеће	Укрштање са саобраћајном инфраструктуром - пут	km 60+206	08
109.	УП158	земљани пут	Рударе	Куршумлија	постојеће	Укрштање са саобраћајном инфраструктуром - пут	km 60+281	08
110.	УП159	земљани пут	Рударе	Куршумлија	постојеће	Укрштање са саобраћајном инфраструктуром - пут	km 60+314	08
111.	УК43	Граница КО	Рударе - Дешишка	Куршумлија	постојеће	Укрштање са границом катастарске општине	km 61+613	08
112.	УР54	Безимени поток	Дешишка	Куршумлија	постојеће	Укрштање са реком	km 61+616	08
113.	УР55	поток	Дешишка	Куршумлија	постојеће	Укрштање са реком	km 61+944	08
114.	УП160	земљани пут	Дешишка	Куршумлија	постојеће	Укрштање са саобраћајном инфраструктуром - пут	km 62+505	08
115.	УЕ51	ДВ 10kV	Дешишка	Куршумлија	постојеће	Укрштање са енергетском инфраструктуром - далековод	km 62+505	08
116.	УР56	поток	Дешишка	Куршумлија	постојеће	Укрштање са реком	km 62+985	08
117.	УЕ52	ДВ 10kV	Дешишка	Куршумлија	постојеће	Укрштање са енергетском инфраструктуром - далековод	km 63+214	08
118.	У34	Парк природ Радан	Дешишка	Куршумлија	постојеће		km 63+255	08
119.	УК44	Граница КО	Дешишка - Равни Шорт	Куршумлија	постојеће	Укрштање са границом катастарске општине	km 63+261	08
120.	УП161	земљани пут	Равни Шорт	Куршумлија	постојеће	Укрштање са саобраћајном инфраструктуром - пут	km 63+454	08
121.	УР57	Орловачка река	Равни Шорт	Куршумлија	постојеће	Укрштање са реком	km 63+530	08
122.	УК45	Граница КО	Равни Шорт - Рача	Куршумлија	постојеће	Укрштање са границом катастарске општине	km 63+533	08
123.	УП162	земљани пут	Рача	Куршумлија	постојеће	Укрштање са саобраћајном инфраструктуром - пут	km 64+100	08
124.	УП163	земљани пут	Рача	Куршумлија	постојеће	Укрштање са саобраћајном инфраструктуром - пут	km 64+461	08

Р. бр.	Ознака укрштања	Објекат	КО	Град/општина	Стање	Опис укрштања	Стац. km	Деоница
125.	УЕ53	ДВ 10kV	Рача	Куршумлија	постојеће	Укрштање са енергетском инфраструктуром - далековод	km 64+572	08
126.	УР58	поток	Рача	Куршумлија	постојеће	Укрштање са реком	km 64+574	08
127.	УО29	оптички кабл - бакарни кабл	Рача	Куршумлија	постојеће	Укрштање са телекомуникационом инфраструктуром	km 64+575	08
128.	УЕ54	ДВ 10kV	Рача	Куршумлија	постојеће	Укрштање са енергетском инфраструктуром - далековод	km 64+616	08
129.	УЕ55	ДВ 10kV	Рача	Куршумлија	постојеће	Укрштање са енергетском инфраструктуром - далековод	km 64+704	08
130.	УП164	земљани пут	Рача	Куршумлија	постојеће	Укрштање са саобраћајном инфраструктуром - пут	km 64+950	08
131.	УО30	оптички кабл – тк кабл	Рача	Куршумлија	постојеће	Укрштање са телекомуникационом инфраструктуром	km 64+951	08
132.	УР59	поток	Рача	Куршумлија	постојеће	Укрштање са реком	km 65+113	08
133.	УО31	оптички кабл - бакарни кабл	Рача	Куршумлија	постојеће	Укрштање са телекомуникационом инфраструктуром	km 65+119	08
134.	УЕ56	ДВ 10kV	Рача	Куршумлија	постојеће	Укрштање са енергетском инфраструктуром - далековод	km 65+195	08
135.	УР60	поток	Рача	Куршумлија	постојеће	Укрштање са реком	km 66+187	08
136.	УР61	поток	Рача	Куршумлија	постојеће	Укрштање са реком	km 66+877	08
137.	УК46	Граница КО	Рача - Мала Косаница	Куршумлија	постојеће	Укрштање са границом катастарске општине	km 67+490	08
138.	УР62	поток	Мала Косаница	Куршумлија	постојеће	Укрштање са реком	km 67+502	08
139.	УП165	земљани пут	Мала Косаница	Куршумлија	постојеће	Укрштање са саобраћајном инфраструктуром - пут	km 67+850	08
140.	УП166	земљани пут	Мала Косаница	Куршумлија	постојеће	Укрштање са саобраћајном инфраструктуром - пут	km 67+880	08
141.	УР63	Бањски поток	Мала Косаница	Куршумлија	постојеће	Укрштање са реком	km 68+139	08
142.	УП167	земљани пут	Мала Косаница	Куршумлија	постојеће	Укрштање са саобраћајном инфраструктуром - пут	km 68+186	08

Р. бр.	Ознака укрштања	Објекат	КО	Град/ општина	Стање	Опис укрштања	Стац. km	Деоница
143.	УЕ57	ДВ 10kV	Мала Косаница	Куршумлија	постојеће	Укрштање са енергетском инфраструктуром - далековод	km 68+221	08
144.	УП168	земљани пут	Мала Косаница	Куршумлија	постојеће	Укрштање са саобраћајном инфраструктуром - пут	km 68+329	08
145.	УР64	поток	Мала Косаница	Куршумлија	постојеће	Укрштање са реком	km 68+590	08
146.	УП169	земљани пут	Мала Косаница	Куршумлија	постојеће	Укрштање са саобраћајном инфраструктуром - пут	km 68+640	08
147.	УП170	земљани пут	Мала Косаница	Куршумлија	постојеће	Укрштање са саобраћајном инфраструктуром - пут	km 69+385	08
148.	УР65	Преветички поток	Мала Косаница	Куршумлија	постојеће	Укрштање са реком	km 69+425	08
149.	УР66	поток	Мала Косаница	Куршумлија	постојеће	Укрштање са реком	km 70+070	08
150.	УП171	земљани пут	Мала Косаница	Куршумлија	постојеће	Укрштање са саобраћајном инфраструктуром - пут	km 70+080	08
151.	УП172	земљани пут	Мала Косаница	Куршумлија	постојеће	Укрштање са саобраћајном инфраструктуром - пут	km 70+959	08
152.	УР67	поток	Мала Косаница	Куршумлија	постојеће	Укрштање са реком	km 71+053	08
153.	УК47	Граница КО	Мала Косаница - Дегрмен	Куршумлија	постојеће	Укрштање са границом катастарске општине	km 71+170	08
154.	УР68	поток	Дегрмен	Куршумлија	постојеће	Укрштање са реком	km 71+524	08
155.	УП173	земљани пут	Дегрмен	Куршумлија	постојеће	Укрштање са саобраћајном инфраструктуром - пут	km 72+045	08
156.	УК48	Граница КО	Дегрмен - Мердаре	Куршумлија	постојеће	Укрштање са границом катастарске општине	km 72+461	08
157.	УР69	поток	Мердаре	Куршумлија	постојеће	Укрштање са реком	km 72+690	08
158.	УР70	поток	Мердаре	Куршумлија	постојеће	Укрштање са реком	km 73+025	08
159.	УР71	поток	Мердаре	Куршумлија	постојеће	Укрштање са реком	km 73+145	08
160.	УП174	земљани пут	Мердаре	Куршумлија	постојеће	Укрштање са саобраћајном инфраструктуром - пут	km 73+647	08
161.	УП175	земљани пут	Мердаре	Куршумлија	постојеће	Укрштање са саобраћајном инфраструктуром - пут	km 73+709	08
162.	УЕ58	ДВ 10kV	Мердаре	Куршумлија	постојеће	Укрштање са енергетском инфраструктуром - далековод	km 73+874	08



Р. бр.	Ознака укрштања	Објекат	КО	Град/општина	Стање	Опис укрштања	Стац. km	Деоница
163.	УР72	поток	Мердаре	Куршумлија	постојеће	Укрштање са реком	km 74+166	08
164.	УЕ59	ДВ 10kV	Мердаре	Куршумлија	постојеће	Укрштање са енергетском инфраструктуром - далековод	km 74+191	08
165.	УП176	земљани пут	Мердаре	Куршумлија	постојеће	Укрштање са саобраћајном инфраструктуром - пут	km 74+230	08
166.	УЕ60	ДВ 10kV	Мердаре	Куршумлија	постојеће	Укрштање са енергетском инфраструктуром - далековод	km 74+293	08
167.	УР73	Малевички поток	Мердаре	Куршумлија	постојеће	Укрштање са реком	km 74+656	08
168.	УП177	земљани пут	Мердаре	Куршумлија	постојеће	Укрштање са саобраћајном инфраструктуром - пут	km 74+788	08
169.	УР74	поток	Мердаре	Куршумлија	постојеће	Укрштање са реком	km 75+100	08
170.	УР75	поток	Мердаре	Куршумлија	постојеће	Укрштање са реком	km 75+489	08
171.	УП178	асфалтни пут	Мердаре	Куршумлија	постојеће	Укрштање са саобраћајном инфраструктуром - пут	km 75+657	08
172.	УО32	оптички кабл - тк кабл	Мердаре	Куршумлија	постојеће	Укрштање са телекомуникационом инфраструктуром	km 76+097	08
173.	УО33	оптички кабл - тк кабл	Мердаре	Куршумлија	постојеће	Укрштање са телекомуникационом инфраструктуром	km 76+310	08

»

**У поглављу „4. ПРАВИЛА УРЕЂЕЊА И ПРАВИЛА ГРАЂЕЊА“, у одељку „4.1. ПОЈАСИ ЗАШТИТЕ И РЕЖИМИ КОРИШЋЕЊА И УРЕЂЕЊА У КОРИДОРУ АУТО-ПУТА И ОСТАЛЕ ИНФРАСТРУКТУРЕ“, пододељак „4.1.1. Појаси заштите и режими коришћења и уређења у коридору ауто-пута“,**

У ставу 1, тачке 2) и 3) бришу се речи „(за Сектор 1)“.

У ставу 4, бришу се речи „28, 29. и 30“ и мењају речима „34, 35 и 36“.

**У поглављу „4. ПРАВИЛА УРЕЂЕЊА И ПРАВИЛА ГРАЂЕЊА“, у одељку „4.1. ПОЈАСИ ЗАШТИТЕ И РЕЖИМИ КОРИШЋЕЊА И УРЕЂЕЊА У КОРИДОРУ АУТО-ПУТА И ОСТАЛЕ ИНФРАСТРУКТУРЕ“, пододељак „4.1.2. Појаси, зоне заштите и режими коришћења коридора осталих инфраструктурних система“, „4.1.2.1. Појаси заштите и режими коришћења и уређења железничке инфраструктуре“,**

У ставу 3, бришу се речи „58. и 59.“ и мењају речима „71, 72 и 73“, и бришу се речи „бр. 45/13 и 91/15“ и мењају речима „број 41/18“.

**У поглављу „4. ПРАВИЛА УРЕЂЕЊА И ПРАВИЛА ГРАЂЕЊА“, у одељку „4.2. ГРАНИЦА И ОБУХВАТ ПОЈАСА И ЗОНА ЗАШТИТЕ ДЕТАЉНЕ РЕГУЛАЦИЈЕ“, у пододељку „4.2.1. Списак координата преломних тачака и катастарских парцела у обухвату детаљне регулације“,**

После назива пододељка „4.2.1. Списак координата преломних тачака и катастарских парцела у обухвату детаљне регулације“ додаје се нови назив пододељка „4.2.1.1. Списак координата преломних тачака и катастарских парцела у обухвату детаљне регулације – Сектор 1“.

У ставу 1 пододељка „4.2.1. Списак координата преломних тачака и катастарских парцела у обухвату детаљне регулације“, „4.2.1.1. Списак координата преломних тачака и катастарских парцела у обухвату детаљне регулације – Сектор 1“, текст алинеје „Деоница 3“ мења се и гласи:

„241. 7552712, 4791086; 242. 7552628, 4791058; 243. 7552587, 4791003; 244. 7552408, 4790820; 245. 7552165, 4790572; 246. 7552138, 4790531; 247. 7552119, 4790511; 248. 7552097, 4790466; 249. 7552061, 4790346; 250. 7551977, 4790271; 251. 7551879, 4790369; 252. 7551575, 4790067; 253. 7551663, 4789976; 254. 7551613, 4789853; 255. 7551395, 4789774; 256. 7551348, 4789771; 257. 7551222, 4789664; 258. 7551186, 4789672; 259. 7551056, 4789601; 260. 7551004, 4789549; 261. 7550946, 4789546; 262. 7550886, 4789532; 263. 7550784, 4789499; 264. 7550666, 4789486; 265. 7550708, 4789467; 266. 7550810, 4789399; 267. 7550931, 4789201; 268. 7550959, 4789164; 269. 7550896, 4789123; 270. 7550854, 4789104; 271. 7550783, 4789077; 272. 7550755, 4789139; 273. 7550725, 4789183; 274. 7550640, 4789199; 275. 7550452, 4789302; 276. 7550375, 4789479; 277.

7550318, 4789561; 278. 7550179, 4789640; 279. 7550050, 4789708; 280. 7549921, 4789762; 281. 7549885, 4789777; 282. 7549838, 4789787; 283. 7549712, 4789754; 284. 7549672, 4789749; 285. 7549621, 4789766; 286. 7549612, 4789764; 287. 7549608, 4789743; 288. 7549521, 4789686; 289. 7549453, 4789619; 290. 7549363, 4789657; 291. 7549390, 4789594; 292. 7549249, 4789498; 293. 7549202, 4789553; 294. 7549184, 4789568; 295. 7549125, 4789592; 296. 7549070, 4789675; 297. 7549064, 4789675; 298. 7549045, 4789643; 299. 7548975, 4789658; 300. 7548819, 4789639; 301. 7548761, 4789650; 302. 7548718, 4789653; 303. 7548594, 4789664; 304. 7548546, 4789662; 305. 7548507, 4789650; 306. 7548420, 4789627; 307. 7548312, 4789612; 308. 7548272, 4789607; 309. 7548239, 4789596; 310. 7548164, 4789552; 311. 7548086, 4789495; 312. 7548047, 4789560; 313. 7547991, 4789519; 314. 7548039, 4789463; 315. 7547940, 4789401; 316. 7547897, 4789364; 317. 7547870, 4789314; 318. 7547843, 4789275; 319. 7547819, 4789227; 320. 7547811, 4789218; 321. 7547926, 4789160; 322. 7547854, 4789034; 323. 7547802, 4788964; 324. 7547626, 4788998; 325. 7547609, 4789008; 326. 7547173, 4788280; 327. 7547108, 4788175; 328. 7547217, 4788063; 329. 7547146, 4787977; 330. 7546981, 4787908; 331. 7546941, 4787896; 332. 7546929, 4787888; 333. 7546879, 4787838; 334. 7546826, 4787801; 335. 7546745, 4787758; 336. 7546754, 4787743; 337. 7546669, 4787695; 338. 7546636, 4787718; 339. 7546613, 4787686; 340. 7546577, 4787622; 341. 7546501, 4787594; 342. 7546416, 4787545; 343. 7546379, 4787620; 344. 7546363, 4787612; 345. 7546405, 4787530; 346. 7546334, 4787494; 347. 7546288, 4787479; 348. 7546214, 4787477; 348a. 7546207, 4787474; 349. 7546071, 4787379; 350. 7546048, 4787256; 351. 7545918, 4787071; 352. 7545608, 4787010; 353. 7545224, 4787026; 354. 7544923, 4787051; 354a. 7544849, 4787103; 354b. 7544805, 4787134; 355. 7544723, 4787192; 356. 7544594, 4787334; 357. 7544541, 4787419; 358. 7544504, 4787467; 359. 7544389, 4787491; 360. 7544147, 4787531; 361. 7543806, 4787565; 362. 7543456, 4787587; 363. 7543289, 4787601; 364. 7542909, 4787641; 365. 7542712, 4787654; 366. 7542509, 4787669; 367. 7542306, 4787688; 368. 7542254, 4787694; 369. 7542225, 4787699; 370. 7542215, 4787695; 371. 7542160, 4787695; 372. 7542106, 4787705; 373. 7541882, 4787754; 374. 7541843, 4787773; 375. 7541713, 4787803; 376. 7541665, 4787803; 377. 7541572, 4787825; 561. 7541605, 4788054; 562. 7541898, 4787989; 563. 7542091, 4787954; 564. 7542194, 4787938; 565. 7542228, 4787928; 566. 7542276, 4787927; 567. 7542440, 4787916; 568. 7542553, 4787909; 569. 7542715, 4787900; 570. 7542913, 4787884; 571. 7543296, 4787841; 572. 7543297, 4787841; 573. 7543326, 4787840; 574. 7543429, 4787825; 575. 7543824, 4787788; 576. 7544177, 4787747; 577. 7544430, 4787706; 578. 7544503, 4787691; 579. 7544581, 4787729; 580. 7544703, 4787744; 581. 7544803, 4787714; 582. 7544895, 4787649; 583. 7544927, 4787610; 584. 7544942, 4787595; 585. 7545067, 4787570; 586. 7545164, 4787551; 587. 7545239, 4787538; 588. 7545265, 4787510; 589. 7545365, 4787491; 590. 7545490, 4787476; 591. 7545556, 4787476; 592. 7545661, 4787484; 593. 7545666, 4787517; 594. 7545692, 4787613; 595. 7545763, 4787651; 596. 7545807, 4787676; 597. 7545871, 4787673; 598. 7546002, 4787640; 599. 7546008, 4787602; 600. 7546080, 4787638; 601. 7546118, 4787690; 602. 7546209, 4787744; 603. 7546281, 4787774; 604. 7546316, 4787706; 605. 7546333, 4787715; 606. 7546297, 4787789; 607. 7546381, 4787835; 608. 7546468, 4787852; 609. 7546494, 4787853; 610. 7546529, 4787868; 611. 7546536, 4787880; 612. 7546549, 4787930; 613. 7546657, 4787985; 614. 7546696, 4788002; 615. 7546730, 4788029; 616. 7546795, 4788066; 617. 7546833, 4788096; 618. 7546864, 4788153; 619. 7546865, 4788166; 620. 7546875, 4788262; 621. 7546951, 4788301; 622. 7547009, 4788257; 623. 7547049, 4788323; 624. 7547500, 4789076; 625. 7547410, 4789133;

626. 7547482, 4789263; 627. 7547520, 4789282; 628. 7547551, 4789333; 629. 7547632, 4789407; 630. 7547668, 4789466; 631. 7547725, 4789509; 632. 7547754, 4789561; 633. 7547763, 4789592; 634. 7547830, 4789705; 635. 7547907, 4789616; 636. 7547982, 4789670; 637. 7547936, 4789746; 638. 7548037, 4789803; 639. 7548118, 4789812; 640. 7548151, 4789820; 641. 7548191, 4789842; 642. 7548250, 4789865; 643. 7548384, 4789893; 644. 7548477, 4789900; 645. 7548593, 4789900; 646. 7548696, 4789903; 647. 7548793, 4789916; 648. 7548872, 4789892; 649. 7548962, 4789875; 650. 7549026, 4789907; 651. 7549036, 4789894; 652. 7549274, 4789980; 653. 7549290, 4789940; 654. 7549412, 4789951; 655. 7549417, 4789984; 656. 7549464, 4790023; 657. 7549514, 4790045; 658. 7549550, 4790054; 659. 7549624, 4790072; 660. 7549750, 4790148; 661. 7549775, 4790027; 662. 7549812, 4790054; 663. 7549943, 4789992; 664. 7549996, 4789988; 665. 7550059, 4789963; 666. 7550111, 4789938; 667. 7550187, 4789894; 668. 7550324, 4789826; 669. 7550395, 4789801; 670. 7550429, 4789819; 671. 7550469, 4789856; 672. 7550550, 4789898; 673. 7550668, 4789905; 674. 7550777, 4789860; 675. 7550857, 4789802; 676. 7550947, 4789781; 677. 7550969, 4789783; 678. 7551068, 4789841; 679. 7551071, 4789869; 680. 7551144, 4789912; 681. 7551245, 4790002; 682. 7551272, 4790027; 683. 7551353, 4790165; 684. 7551417, 4790229; 685. 7551486, 4790159; 686. 7551789, 4790459; 687. 7551725, 4790523; 688. 7551791, 4790585; 689. 7551858, 4790630; 690. 7551887, 4790645; 691. 7551943, 4790711; 692. 7551981, 4790742; 693. 7552007, 4790779; 694. 7552085, 4790859; 695. 7552193, 4790960; 696. 7552257, 4791023; 697. 7552286, 4791071; 698. 7552364, 4791144; 699. 7552411, 4791183; 700. 7552508, 4791259; 701. 7552530, 4791286.“

У ставу 3 пододељка „4.2.1. Списак координата преломних тачака и катастарских парцела у обухвату детаљне регулације“, „4.2.1.1. Списак координата преломних тачака и катастарских парцела у обухвату детаљне регулације – Сектор 1“, бришу се речи „1081,2“ и мењају речима „1083,8“.

У ставу 6 пододељка „4.2.1. Списак координата преломних тачака и катастарских парцела у обухвату детаљне регулације“, „4.2.1.1. Списак координата преломних тачака и катастарских парцела у обухвату детаљне регулације – Сектор 1“, бришу се речи „372,5“ и мењају речима „375,1“.

У пододељку „4.2.1. Списак координата преломних тачака и катастарских парцела у обухвату детаљне регулације“, „4.2.1.1. Списак координата преломних тачака и катастарских парцела у обухвату детаљне регулације – Сектор 1“, Табела 12 мења се и гласи:

**„Табела 12. Парцеле детаљне регулације Просторног плана на територији града Прокупље**

Р. б.	Катастарска општина	Катастарска парцела број:
1.	Бела Вода	1, 2, 3, 4/1, 4/2, 4/3, 4/4, 5, 6, 7, 8, 9, 10, 11, 12, 14, 23, 24, 25, 26, 28, 29, 30/1, 30/2, 31, 32, 33, 34, 35/1, 35/2, 35/3, 35/4, 35/5, 35/6, 36, 37/1, 37/2, 37/3, 38/1, 38/2, 39, 40, 41, 42/1, 42/2, 42/3, 45/10, 48/2, 52/1, 222, 223, 224, 225, 226, 227/1, 227/2, 227/3, 228, 229, 232/1, 232/2, 232/3, 232/4, 233, 234, 235, 236, 237, 238, 239, 240, 241/1, 241/2, 242, 243, 244, 245, 246, 247, 248, 249/1, 249/2, 249/3, 250/1, 250/2, 250/3, 251, 252, 253, 254, 255, 259/1, 259/2, 259/3, 260, 261/1, 261/2, 262, 263, 264, 265/1, 265/2, 265/3, 266, 267, 268/1, 268/2, 268/3, 268/4, 268/5, 268/6, 268/7, 268/8, 268/9, 269/1, 269/2, 269/3, 270, 271, 272/1, 272/10, 272/11, 272/2, 272/3, 272/4, 272/5, 272/6, 272/7, 272/8, 272/9, 273/1, 273/2, 273/3, 274, 275, 276, 277, 278/1, 278/2, 279/1, 279/2, 279/3, 280/1, 280/2, 280/3, 281, 282, 288/1, 288/2, 289, 290, 291, 292, 293, 546, 550, 551.
2.	Губетин	48/2, 48/3, 53/1, 53/2, 54, 55, 57, 58/3, 58/4, 59, 60/1, 60/4, 62, 64, 65, 69, 70, 75, 77/1, 77/2, 78/1, 78/2, 81, 82, 83/1, 83/3, 84/1, 85/1, 85/3, 87/1, 87/2, 87/4, 87/5, 88/1, 88/2, 89/1, 89/2, 90, 91/1, 91/2, 91/3, 91/7, 93/10, 93/11, 93/12, 93/14, 93/8, 93/9, 96/2, 97, 98/1, 113, 114, 115/1, 115/2, 115/3, 115/4, 116/1, 116/2, 117, 118, 119, 120, 121/1, 121/2, 121/3, 121/4, 122/1, 122/2, 122/3, 122/4, 122/5, 123, 124, 125, 126, 127, 128, 129/1, 129/2, 129/3, 130, 131, 132, 133, 134, 137, 138, 139, 140, 141, 142, 143, 144, 145, 146, 147/1, 147/2, 148, 149, 150, 151, 152, 153/1, 153/2, 153/3, 154, 155, 156/1, 156/2, 156/3, 156/4, 156/5, 156/6, 156/7, 156/8, 156/9, 157, 158, 159/1, 159/2, 159/3, 159/4, 160, 161, 162/1, 162/2, 162/3, 163, 164, 165, 166/1, 166/2, 167/1, 167/2, 167/3, 168, 169/1, 169/2, 169/3, 170, 171, 172/1, 172/2, 173, 177/2, 179, 181, 184, 185, 186, 187/3, 191/1, 191/2, 191/3, 191/4, 192, 193/10, 193/11, 193/12, 193/4, 193/5, 193/6, 193/7, 193/8, 193/9, 195/1, 195/2, 195/3, 195/4, 203/1, 203/2, 207, 208, 209, 210, 211, 212, 213, 214, 215, 216, 217, 218, 219, 220, 221, 222, 223, 224/1, 224/2, 225/2, 226, 227, 233, 234, 235, 237, 238, 239, 240, 334/3, 338, 1406, 1407, 1410, 1411, 1413.
3.	Доња Стражава	257/12, 257/13, 257/19, 304/4, 305, 310, 311, 313, 314, 315, 316, 317, 318, 319, 320, 321, 322, 323, 324, 325, 326, 327, 328, 329/1, 329/2, 329/3, 330, 331, 333, 334, 335, 336/1, 336/2, 337/1, 337/2, 338, 339/1, 339/3, 340/2, 340/3, 340/30, 340/31, 340/32, 341, 342, 343, 344/1, 344/10, 344/12, 344/17, 344/4, 344/6, 344/7, 344/9, 345/1, 345/10, 345/11, 345/12, 345/13, 345/14, 345/15, 345/2, 345/3, 345/4, 345/5, 345/6, 345/7, 345/8, 345/9, 346, 347, 348, 349/1, 349/2, 353, 358, 374, 375, 376/1, 376/2, 377/1, 377/2, 377/3, 377/4, 378/1, 378/2, 378/3, 378/4, 378/5, 378/6, 378/7, 378/8, 378/9, 379/1, 379/2, 379/3, 379/4, 379/5, 379/6, 379/7, 379/8, 380/1, 380/11, 380/12, 380/13, 380/14, 380/15, 380/16, 380/17, 380/18, 380/19, 380/2, 380/3, 380/4, 380/5,

		380/6, 380/7, 381/11, 381/12, 384, 385, 386, 387, 388, 389/1, 389/2, 390, 391, 392, 393, 394, 395, 396, 397, 398, 399/1, 399/2, 399/3, 400, 401, 402, 403, 404, 405, 406, 407, 408, 413, 416, 678/1, 678/2, 678/3, 679/1, 679/2, 679/3, 680/14, 680/2, 680/3, 680/4, 853, 854, 855/1, 855/2, 856, 857/1, 857/2, 857/3, 858/1, 858/2, 859, 861, 862/3, 863, 864, 865, 866/1, 866/2, 867, 868, 869, 870, 871, 872, 873, 874/1, 874/2, 874/3, 874/4, 874/5, 874/6, 875, 876, 877, 878/1, 878/2, 878/3, 879, 880, 881/1, 881/2, 881/3, 881/4, 881/5, 882, 883/1, 883/2, 884, 885, 886, 887, 963, 965, 966/1, 967/2, 967/3.
4.	Ђуровац	247, 248/2, 248/3, 248/4, 248/5, 248/6, 248/7, 248/8, 248/9, 262/10, 262/15, 262/2, 262/3, 262/7, 263, 264, 272, 273, 274/1, 274/10, 274/11, 274/12, 274/13, 274/14, 274/2, 274/3, 274/6, 274/7, 274/9, 275/2, 275/3, 275/4, 275/5, 275/6, 275/7, 276/1, 276/2, 276/3, 276/4, 276/5, 276/6, 277/5, 277/6, 277/7, 277/8, 278/1, 278/2, 278/3, 279, 280, 285, 286, 287, 288/1, 288/2, 288/4, 288/5, 289/1, 289/5, 289/6, 289/7, 289/8, 290/1, 290/5, 290/6, 290/7, 291/2, 291/3, 292, 294.
5.	Нова Божурна	19/1, 19/2, 19/4, 19/6, 20/1, 20/2, 21, 25, 26, 27, 28, 30, 31, 32, 34, 37, 38, 39, 40, 41, 42, 43, 44, 45, 46, 47/1, 47/2, 47/4, 47/6, 48, 60/1, 60/2, 62/1, 62/2, 62/3, 63, 64/1, 64/2, 64/3, 64/4, 64/5, 64/6, 65, 66/1, 66/2, 66/3, 67, 68, 69/1, 69/2, 70/1, 70/2, 71, 72/1, 72/2, 73, 74, 75, 76, 77, 79/2, 80, 124, 125, 126/1, 126/4, 127, 128, 129/1, 129/2, 129/3, 129/4, 129/5, 133/1, 133/3, 137, 138, 139/1, 139/2, 141, 142/2, 143, 144, 145/1, 145/2, 145/3, 146/1, 146/2, 147, 148/1, 148/2, 148/3, 149, 150, 151, 152, 153, 154, 155, 156, 157/2, 157/3, 158, 159/3, 161, 167, 168, 173/1, 173/2, 173/3, 174/1, 174/2, 175, 176, 177, 178/10, 178/11, 178/12, 178/13, 178/18, 178/19, 178/2, 178/20, 178/21, 178/25, 178/26, 178/27, 178/28, 178/29, 178/3, 178/4, 178/5, 178/6, 178/7, 178/8, 178/9, 179, 699, 700, 704.
6.	Ново Село	25, 26/1, 26/2, 26/3, 26/4, 27, 28, 29/1, 29/2, 30/1, 30/2, 30/3, 31/1, 31/2, 32, 33, 34, 52, 327.
7.	Појате	1, 2/1, 2/2, 2/3, 2/4, 2/8, 3/1, 3/2, 4, 5, 6, 7/1, 7/2, 7/3, 7/4, 7/5, 8/1, 8/2, 8/3, 8/4, 8/5, 8/6, 9/1, 9/2, 9/3, 9/4, 10/1, 10/2, 10/3, 10/4, 10/5, 10/6, 11/1, 11/2, 11/3, 12/1, 12/5, 12/6, 12/7, 12/10, 12/11, 12/13, 12/15, 13/1, 13/3, 13/4, 13/6, 13/8, 13/9, 14/1, 14/4, 14/5, 14/6, 14/7, 14/8, 14/10, 15/1, 15/6, 15/7, 15/10, 19/2, 19/18, 19/19, 20/1, 660/1.
8.	Прокупље - град	1, 2/1, 2/2, 3/1, 3/2, 3/3, 4, 5/1, 5/2, 5/3, 6/1, 6/2, 6/3, 7/1, 7/2, 8/10, 8/11, 8/2, 8/3, 8/4, 8/5, 8/6, 8/7, 8/8, 8/9, 9/1, 9/2, 9/3, 9/4, 9/5, 9/6, 9/7, 9/8, 10, 17, 18, 43, 44, 45, 46/1, 46/2, 46/3, 46/4, 46/5, 47/1, 47/2, 47/3, 47/4, 47/5, 47/6, 48, 49, 50/1, 50/2, 51/1, 51/2, 51/3, 52/1, 52/2, 53, 54/1, 54/2, 55/2, 55/3, 55/4, 55/5, 55/6, 56/1, 56/2, 56/4, 56/5, 57/1, 57/2, 58/1, 58/10, 58/11, 58/12, 58/15, 58/16, 58/17, 58/18, 58/19, 58/5, 59, 61/1, 61/2, 62, 63, 64, 65, 66, 67/1, 67/2, 67/3, 68/1, 68/2, 68/3, 68/4, 69, 70/1, 70/2, 70/3, 70/4, 71/1, 71/10, 71/11, 71/12, 71/13, 71/14, 71/15, 71/16, 71/17, 71/18, 71/19, 71/2, 71/20, 71/21, 71/22, 71/23, 71/24, 71/25, 71/26, 71/27, 71/28, 71/29, 71/3, 71/30, 71/31, 71/32, 71/33, 71/4, 71/5, 71/6, 71/7, 71/8, 71/9, 72, 73/1, 73/2, 73/3, 74/1, 74/2,

		74/3, 74/4, 75, 76, 77, 78/2, 81/2, 81/3, 81/4, 82/1, 82/2, 82/3, 82/4, 82/5, 83/1, 83/2, 83/3, 83/4, 84/1, 84/3, 84/4, 84/5, 85/1, 85/10, 85/11, 85/12, 85/13, 85/14, 85/2, 85/3, 85/4, 85/5, 85/6, 85/7, 85/8, 85/9, 86, 87, 88/1, 88/10, 88/11, 88/2, 88/3, 88/4, 88/5, 88/7, 88/8, 88/9, 89/1, 89/10, 89/14, 89/15, 89/16, 89/3, 89/4, 89/5, 89/6, 89/7, 89/8, 89/9, 90, 91, 92/1, 92/4, 92/5, 92/6, 92/7, 92/8, 92/9, 93, 94/1, 94/6, 94/7, 94/8, 117/1, 117/2, 117/3, 117/8, 118, 119, 120/10, 120/11, 120/12, 121/1, 121/3, 121/4, 132, 133, 134, 135/1, 135/12, 135/13, 766/3, 767/1, 767/2, 767/3, 767/4, 767/7, 768/1, 768/2, 768/3, 768/4, 768/5, 768/6, 768/8, 769/1, 769/2, 769/3, 769/4, 769/5, 769/6, 769/7, 771/1, 771/10, 771/9, 773/1, 773/3, 775, 776/1, 776/6, 779, 5684/1, 5693, 5694, 5695, 5696, 5697/1, 5708.
9.	Прокупље	2013/2, 2013/9, 2014, 2020/12, 2020/14, 2020/15, 2020/16, 2020/17, 2020/18, 2020/21, 2021/1, 2021/2, 2021/3, 2021/4, 2022, 2023, 2024, 2025/1, 2025/2, 2026/1, 2026/2, 2027, 2028/1, 2028/3, 2029, 2041/3, 2043, 2044/1, 2045, 2046, 2047, 2048, 2049, 2050, 2051, 2052, 2053, 2109/1, 2109/2, 2109/3, 2109/5, 2110/1, 2110/2, 2110/3, 2110/4, 2175, 2176/1, 2176/2, 2176/3, 2176/4, 2177, 2178, 2179, 2180/1, 2181, 2182/1, 2183, 2184, 2185/1, 2185/2, 2186, 2187, 2188, 2189, 2190, 2191, 2192, 2193, 2194, 2209/1, 2209/2, 2210, 2211/1, 2212, 2213, 2214, 2215/1, 2215/2, 2215/3, 2215/4, 2215/5, 2215/6, 2216/1, 2216/2, 2216/3, 2216/4, 2216/5, 2216/6, 2216/7, 2217, 2218, 2219/1, 2219/2, 2219/3, 2220, 2221/2, 2221/3, 2221/4, 2221/5, 2222/1, 2222/2, 2222/3, 2223/2, 2227/1, 2227/2, 2228, 2229/1, 2229/2, 2229/3, 2229/4, 2229/5, 2230/1, 2230/2, 2230/3, 2230/4, 2230/5, 2231, 2232, 2233, 2234, 2235/1, 2235/2, 2235/3, 2235/4, 2235/5, 2235/6, 2235/7, 2235/8, 2235/9, 2236, 2237/1, 2237/2, 2237/3, 2237/4, 2238/1, 2238/2, 2238/3, 2238/4, 2238/5, 2238/6, 2238/7, 2238/8, 2238/9, 2239/1, 2239/2, 2239/3, 2239/4, 2239/5, 2239/6, 2239/7, 2239/8, 2239/9, 2240/1, 2240/2, 2555, 2558/1, 2559/1, 2559/2, 2559/3, 2559/4, 2559/5, 2559/6, 2559/7, 2559/8, 2559/9, 2561/1, 2561/2, 2561/3, 2561/4, 2561/5, 2562, 2563/2, 2566/10, 2566/3, 2566/4, 2566/5, 2566/6, 2566/7, 2566/8, 2566/9, 2567, 2568, 2569, 2570, 2571, 2572/1, 2572/2, 2572/3, 2572/4, 2573/1, 2573/2, 2573/3, 2573/4, 2573/5, 2574, 2575, 2576, 2577, 2578, 2597, 2598, 2599, 2600, 2604, 2605, 2634/2, 2636, 2637, 2638/1, 2638/2, 2638/3, 2642, 2643/1, 2643/2, 2643/3, 2644, 2647, 2651, 2652, 2653, 2654, 2655, 2656, 2657/1, 2657/2, 2657/3, 2658/1, 2658/2, 2659, 2660, 2662, 2663, 2664, 2666, 2667/1, 2667/2, 2668/1, 2668/2, 2668/3, 2669/1, 2669/2, 2669/3, 2669/4, 2669/5, 2669/6, 2670, 2671, 2672, 2673, 2674, 2675/1, 2675/2, 2675/3, 2675/4, 2675/5, 2675/6, 2676, 2677/1, 2677/2, 2681/1, 2681/10, 2681/2, 2682/1, 2682/2, 2684/1, 2684/2, 2684/3, 2685/1, 2685/2, 2686/1, 2686/3, 2687, 2941, 2942, 2943, 2944, 2945, 2946, 2947, 2957, 2960, 2962, 2963, 2964/1, 2964/2, 2965, 2966, 2967, 2976, 2977, 2978, 2979, 2980, 2981, 2982, 2988, 2989, 2990, 2993, 2994, 2995, 2996, 3016/1, 3016/2, 3017/1, 3017/2, 3018/2, 3019/1, 3019/2, 3019/3, 3027, 3028, 3029/3, 3030/1, 3030/2,

	3031, 3032, 3033, 3034, 3035, 3036, 3037, 3038/1, 3039/1, 3046/1, 3046/3, 3048/6, 3049, 3050, 3051/2, 3053/1, 3054, 3055/1, 3055/2, 3056, 3057, 3058, 3059, 3060, 3061, 3062, 3063, 3064, 3065, 3066, 3067, 3068, 3069, 3070, 3071, 3072, 3073, 3074, 3075/2, 3076, 3077, 3078, 3081, 3082, 3083, 3084, 3085/1, 3086, 3087, 3088, 3089, 3090, 3091, 3092, 3093, 3094/1, 3094/2, 3094/4, 3103, 3104, 3105, 3106, 3107, 3108, 3109, 4025/1, 4025/2, 4026, 4027, 4028, 4029, 4030, 4031, 4176, 4244, 4245, 4246, 4247, 4254, 4255, 4256/1, 4256/2, 4256/3, 4256/4, 4256/5, 4257, 4258, 4259, 4260, 4261/1, 4261/2, 4262/1, 4262/2, 4262/3, 4263/1, 4263/2, 4264, 4265/1, 4265/2, 4265/3, 4266/1, 4266/2, 4266/3, 4266/4, 4266/5, 4266/6, 4268, 4269, 4270, 4271/1, 4272, 4274, 4278, 4279, 4280, 4281, 4282, 4283/1, 4283/2, 4283/3, 4284, 4285, 4286, 4287, 4288/1, 4288/2, 4289, 4290, 4291, 4294/2, 4301, 4302/1, 4302/2, 4302/3, 4303, 4306, 4307, 4308/1, 4308/2, 4308/3, 4308/4, 4308/5, 4308/6, 4308/7, 4309/1, 4309/2, 4310, 4311, 4312/1, 4312/2, 4313/1, 4313/2, 4313/3, 4314, 4315, 4316, 4317/1, 4317/2, 4317/3, 4317/4, 4317/5, 4318, 4319/1, 4319/2, 4320, 4321, 4322, 4323/1, 4323/2, 4323/3, 4324, 4325, 4326/1, 4326/2, 4326/3, 4326/4, 4327/1, 4327/2, 4327/3, 4327/4, 4327/5, 4327/6, 4328/1, 4328/2, 4328/3, 4329/1, 4329/2, 4330/1, 4330/2, 4330/3, 4330/4, 4331, 4332, 4333, 4334, 4335/2, 4335/3, 4335/4, 4336, 4337/1, 4337/2, 4337/3, 4338/1, 4338/2, 4339/1, 4339/2, 4339/3, 4339/4, 4339/5, 4340, 4341, 4342, 4343, 4344, 4345, 4346/1, 4346/2, 4347/2, 4347/4, 4347/5, 4347/6, 4347/7, 4347/8, 4347/9, 4348, 4364, 4379, 4380/1, 4380/3, 4380/4, 4380/5, 4381, 4382/1, 4382/2, 4382/3, 4382/4, 4383/1, 4383/2, 4383/3, 4384, 4389/1, 4389/17, 4389/20, 4389/21, 4389/22, 4389/24, 4389/25, 4389/26, 4389/27, 4389/28, 4389/29, 4389/30, 4390/1, 4390/2, 4390/3, 4391/1, 4391/20, 4391/22, 4391/23, 4391/25, 4391/7, 4415, 4416, 4417, 4418/1, 4419, 4420, 4421/1, 4421/2, 4421/3, 4421/4, 4421/5, 4422, 4432/1, 4432/2, 4433/1, 4433/2, 4434, 4435, 4436/2, 4436/3, 4437, 4438, 4439, 4440/1, 4440/2, 4441, 4442, 4443, 4444, 4445, 4446, 4447, 4448/1, 4448/2, 4449, 4450, 4451, 4452, 4453/1, 4453/2, 4453/3, 4453/4, 4453/5, 4453/7, 4454/1, 4454/3, 4455/1, 4455/10, 4455/11, 4455/12, 4455/13, 4455/14, 4455/15, 4455/2, 4455/3, 4455/4, 4455/5, 4455/6, 4455/7, 4455/8, 4455/9, 4456/1, 4456/2, 4456/3, 4456/4, 4458, 4460, 4461, 4462, 4463, 4464/1, 4464/2, 4465, 4466, 4467, 4468, 4469/1, 4469/2, 4469/3, 4469/4, 4470/1, 4470/2, 4470/3, 4521, 4522/1, 4522/2, 4523/8, 4523/9, 4523/10, 4524/1, 4524/2, 4524/3, 4524/4, 4524/5, 4524/6, 4524/7, 4524/8, 4525, 4526/1, 4526/2, 4527/1, 4527/2, 4530, 4531, 4532, 4533, 4534/1, 4534/2, 4534/3, 4534/4, 4534/5, 4534/8, 4535, 4536/1, 4536/2, 4536/3, 4536/4, 4536/5, 4537, 4538, 4539/1, 4539/11, 4539/2, 4539/3, 4539/4, 4539/5, 4539/6, 4540/1, 4541/1, 4541/2, 4547, 4549/3, 6382/1, 6383/2, 6384, 6388, 6389, 6390, 6391, 6392/2, 6393, 6394/1, 6397/1, 6399/1, 6401/1, 6402/1, 6404/1, 6406, 6407/1, 6409, 6414, 6417, 6418/3, 6419, 6435, 6440.
--	--



10.	Пуковац	195, 225, 236, 239, 240, 241, 242, 243, 244, 245, 246/1, 246/2, 246/3, 247/1, 247/2, 247/3, 247/4, 248, 249, 250, 251/1, 251/2, 251/3, 252, 253/1, 253/2, 254/1, 254/2, 255, 256, 257/1, 257/2, 258/1, 258/2, 258/3, 258/4, 259/1, 259/2, 260/1, 260/2, 260/3, 261/1, 261/2, 261/3, 262, 263, 264, 265, 266, 267, 268/1, 268/2, 269, 270/1, 270/2, 270/3, 270/4, 270/5, 271/1, 271/2, 271/3, 271/4, 272/1, 272/2, 272/3, 272/4, 272/5, 273, 274, 275, 276, 277/1, 277/2, 277/3, 278, 279, 280, 281, 282, 283, 284, 285, 286, 287, 288, 291, 292, 293, 294, 297, 298, 299, 304/1, 304/2, 305, 306/1, 306/2, 306/3, 306/4, 306/5, 306/6, 306/7, 306/8, 422/1, 423, 424, 426/1, 426/2, 427, 428, 429, 430, 431, 432, 433, 434, 435, 436, 437, 438/1, 438/2, 439/1, 439/2, 440, 441, 442/1, 443, 444, 463, 464, 465, 466, 467, 468, 469, 470, 471, 472, 473, 474, 475, 476, 477, 478, 479, 480, 481, 483, 484, 485, 486, 488, 489, 490, 491, 492, 493, 497, 498, 499/1, 499/2, 504, 505, 506, 507, 508, 514, 515, 516, 517, 518, 519, 520, 521, 522, 523/1, 523/2, 523/3, 524, 525, 526/1, 526/2, 526/3, 527, 528, 529, 530, 531/1, 531/2, 531/3, 533, 537, 539, 540, 541, 542, 543, 544, 545/1, 545/2, 545/3, 546/1, 546/2, 547/1, 547/2, 548/1, 548/2, 548/3, 549, 550, 551, 552, 553, 554/1, 554/2, 555/1, 555/2, 555/3, 555/4, 556, 557, 558, 559/1, 559/2, 560/1, 560/2, 561, 562, 563, 564, 565/1, 565/2, 566/1, 566/2, 567/1, 567/2, 569, 570, 571, 572, 573, 576, 577/1, 578/1, 579/10, 579/11, 579/12, 579/13, 579/14, 579/15, 579/2, 579/3, 579/4, 579/5, 579/6, 579/7, 579/8, 579/9, 580, 581, 582, 583, 584, 585, 594, 595, 596/1, 596/2, 596/3, 597, 598, 599, 600, 601, 602, 603, 604, 605, 606, 607, 608/1, 608/2, 609, 610, 611/1, 611/4, 612/1, 612/2, 612/3, 612/4, 613, 1388, 1389, 1392, 1393, 1394, 1395.
-----	---------	--

”

После пододељка „4.2.1.1. Списак координата преломних тачака и катастарских парцела у обухвату детаљне регулације – Сектор 1“, додаје се нови пододељак који гласи:

„4.2.1.2. Списак координата преломних тачака и катастарских парцела у обухвату детаљне регулације – Сектор 2

Граница детаљне регулације одређена је координатама<sup>2</sup> преломних тачака (редни број тачке, X координата, Y координата) и представљена је на Тематској карти број 1 (листови 11-19) по деоницама 6-8:

#### Деоница 6

1. 7529973, 4782250; 2. 7530013, 4782364; 3. 7530052, 4782428; 4. 7530082, 4782787; 5. 7530059, 4783024; 6. 7530045, 4783215; 7. 7530007, 4783373; 8. 7529938, 4783539; 9. 7529896, 4783679; 10. 7529872, 4783751; 11. 7529877, 4783805; 12. 7529864, 4783955; 13. 7529876, 4784110; 14. 7529910, 4784242; 15. 7529946, 4784332; 16. 7529969, 4784372; 17.

<sup>2</sup> Координате су приказане у Гаус-Кригеровој пројекцији.

7529981, 4784398; 18. 7529993, 4784434; 19. 7530020, 4784474; 20. 7530237, 4784702; 21. 7530534, 4784870; 22. 7530642, 4784669; 23. 7530347, 4784485; 24. 7530195, 4784347; 25. 7530118, 4784220; 26. 7530080, 4784105; 27. 7530067, 4783972; 28. 7530092, 4783761; 29. 7530150, 4783639; 30. 7530195, 4783487; 31. 7530242, 4783290; 32. 7530270, 4783083; 33. 7530244, 4783027; 34. 7530246, 4782836; 35. 7530230, 4782816; 36. 7530238, 4782766; 37. 7530270, 4782732; 38. 7530244, 4782703; 39. 7530232, 4782704; 40. 7530210, 4782684; 41. 7530253, 4782633; 42. 7530247, 4782458; 43. 7530272, 4782427; 44. 7530249, 4782274; 45. 7530258, 4782199; 46. 7530310, 4782205; 47. 7530318, 4782189; 48. 7530315, 4782177; 49. 7530315, 4782156; 50. 7530304, 4782154; 51. 7530288, 4782041; 52. 7530144, 4782039; 53. 7530115, 4782018; 54. 7530055, 4781920; 55. 7530085, 4781883; 56. 7530010, 4781786; 57. 7529880, 4781658; 58. 7529849, 4781691; 59. 7529799, 4781652; 60. 7529827, 4781615; 61. 7529675, 4781498; 62. 7529646, 4781508; 63. 7529544, 4781430; 64. 7529519, 4781377; 65. 7529402, 4781256; 66. 7529355, 4781237; 67. 7529264, 4781109; 68. 7529237, 4781022; 69. 7529183, 4780974; 70. 7529138, 4780955; 71. 7529090, 4780815; 72. 7529097, 4780786; 73. 7529076, 4780700; 74. 7529037, 4780678; 75. 7529030, 4780629; 76. 7529109, 4780573; 77. 7529100, 4780540; 78. 7529106, 4780536; 79. 7529108, 4780526; 80. 7529049, 4780494; 81. 7528995, 4780491; 82. 7528982, 4780420; 83. 7529024, 4780412; 84. 7529024, 4780389; 85. 7529073, 4780367; 86. 7529129, 4780314; 87. 7529133, 4780294; 88. 7529090, 4780210; 89. 7529075, 4780148; 90. 7529070, 4780080; 91. 7529025, 4780057; 92. 7529038, 4779951; 93. 7529020, 4779851; 94. 7528994, 4779709; 95. 7528949, 4779565; 96. 7528774, 4779264; 97. 7528636, 4779113; 98. 7528598, 4779088; 99. 7528592, 4779024; 100. 7528407, 4778785; 101. 7528419, 4778753; 102. 7528389, 4778656; 103. 7528314, 4778544; 104. 7528247, 4778480; 105. 7528179, 4778442; 106. 7528034, 4778396; 107. 7527992, 4778367; 108. 7527837, 4778309; 109. 7527735, 4778295; 110. 7527699, 4778385; 111. 7527680, 4778413; 112. 7527649, 4778481; 113. 7527642, 4778530; 114. 7527655, 4778535; 115. 7527664, 4778535; 116. 7527691, 4778540; 117. 7527709, 4778509; 118. 7527912, 4778621; 119. 7527869, 4778669; 120. 7527791, 4778704; 121. 7527749, 4778740; 122. 7527722, 4778788; 123. 7527679, 4778825; 124. 7527618, 4778835; 125. 7527254, 4778833; 126. 7527202, 4778846; 127. 7527160, 4778870; 128. 7527122, 4778843; 129. 7527072, 4778872; 130. 7527102, 4778944; 131. 7527062, 4778980; 132. 7527070, 4778987; 133. 7527123, 4778968; 134. 7527133, 4778994; 135. 7527275, 4779042; 136. 7527302, 4778994; 137. 7527229, 4778954; 138. 7527236, 4778909; 139. 7527623, 4778914; 140. 7527672, 4778922; 141. 7527751, 4778916; 142. 7527786, 4778901; 143. 7527832, 4778861; 144. 7527929, 4778753; 145. 7527982, 4778688; 146. 7528063, 4778727; 147. 7528166, 4778814; 148. 7528524, 4779270; 149. 7528640, 4779453; 150. 7528591, 4779481; 151. 7528595, 4779502; 152. 7528611, 4779511; 153. 7528618, 4779512; 154. 7528633, 4779530; 155. 7528674, 4779505; 156. 7528764, 4779702; 157. 7528798, 4779826; 158. 7528770, 4779888; 159. 7528793, 4780121; 160. 7528753, 4780125; 161. 7528753, 4780158; 162. 7528689, 4780162; 163. 7528683, 4780191; 164. 7528722, 4780241; 165. 7528742, 4780299; 166. 7528760, 4780306; 167. 7528762, 4780356; 168. 7528778, 4780392; 169. 7528808, 4780395; 170. 7528834, 4780543; 171. 7528801, 4780554; 172. 7528805, 4780573; 173. 7528806, 4780595; 174. 7528806, 4780617; 175. 7528859, 4780644; 176. 7528931, 4780975; 177. 7528866, 4780936; 178. 7528856, 4780953; 179. 7528829, 4780998; 180. 7528817, 4781014; 181. 7528919, 4781076; 182. 7529027, 4781174; 183. 7529095, 4781279; 184. 7529146, 4781416; 185. 7529277, 4781396; 186. 7529365, 4781476; 187. 7529365, 4781536; 188. 7529664, 4781767; 189. 7529722, 4781754; 190. 7529761, 4781785; 191. 7529768, 4781838; 192. 7529885, 4781969;

193. 7529969, 4781991; 194. 7530013, 4782063; 195. 7529991, 4782110; 196. 7529989, 4782118; 197. 7529984, 4782159.

### Деоница 7

1. 7526276, 4769095; 2. 7526272, 4769011; 3. 7526271, 4768951; 4. 7526250, 4768928; 5. 7526245, 4768902; 6. 7526211, 4768895; 7. 7526202, 4768885; 8. 7526169, 4768856; 9. 7526155, 4768833; 10. 7526151, 4768804; 11. 7526156, 4768776; 12. 7526153, 4768750; 13. 7526170, 4768719; 14. 7526181, 4768675; 15. 7526184, 4768667; 16. 7526194, 4768667; 17. 7526207, 4768649; 18. 7526217, 4768646; 19. 7526217, 4768636; 20. 7526294, 4768450; 21. 7526300, 4768420; 22. 7526320, 4768370; 23. 7526332, 4768345; 24. 7526320, 4768326; 25. 7526313, 4768316; 26. 7526321, 4768285; 27. 7526321, 4768269; 28. 7526319, 4768266; 29. 7526312, 4768267; 30. 7526301, 4768271; 31. 7526280, 4768272; 32. 7526260, 4768259; 33. 7526233, 4768244; 34. 7526211, 4768236; 35. 7526166, 4768221; 36. 7526147, 4768280; 37. 7525985, 4768229; 38. 7525902, 4768495; 39. 7525879, 4768512; 40. 7525848, 4768561; 41. 7525860, 4768617; 42. 7525848, 4768622; 43. 7525817, 4768669; 44. 7525813, 4768728; 45. 7525837, 4768772; 46. 7525779, 4768958; 47. 7525781, 4768969; 48. 7525740, 4769001; 49. 7525716, 4769076; 50. 7525731, 4769115; 51. 7525722, 4769125; 52. 7525726, 4769159; 53. 7525688, 4769253; 54. 7525619, 4769381; 55. 7525593, 4769383; 56. 7525497, 4769490; 57. 7525387, 4769579; 58. 7525409, 4769608; 59. 7525316, 4769676; 60. 7525214, 4769750; 61. 7525127, 4769825; 62. 7525059, 4769900; 63. 7525001, 4769860; 64. 7524941, 4769951; 65. 7524893, 4770038; 66. 7524862, 4770107; 67. 7524879, 4770144; 68. 7524841, 4770290; 69. 7524829, 4770407; 70. 7524830, 4770493; 71. 7524792, 4770526; 72. 7524839, 4770699; 73. 7524908, 4770710; 74. 7524939, 4770791; 75. 7524969, 4770856; 76. 7524918, 4770882; 77. 7525046, 4771151; 78. 7525097, 4771129; 79. 7525165, 4771377; 80. 7525179, 4771579; 81. 7525159, 4771628; 82. 7525114, 4771591; 83. 7525104, 4771602; 84. 7525101, 4771604; 85. 7525084, 4771608; 86. 7525073, 4771610; 87. 7525071, 4771611; 88. 7525069, 4771642; 89. 7525090, 4771705; 90. 7525017, 4771986; 91. 7525057, 4772011; 92. 7525026, 4772108; 93. 7524992, 4772161; 94. 7524973, 4772245; 95. 7524979, 4772280; 96. 7524902, 4772609; 97. 7524831, 4772632; 98. 7524775, 4773011; 99. 7524839, 4773134; 100. 7524838, 4773158; 101. 7524770, 4773209; 102. 7524755, 4773364; 103. 7524733, 4773530; 104. 7524800, 4773547; 105. 7524754, 4773672; 106. 7524675, 4773821; 107. 7524633, 4773792; 108. 7524576, 4773871; 109. 7524516, 4773944; 110. 7524464, 4773999; 111. 7524256, 4774218; 112. 7524298, 4774254; 113. 7524238, 4774338; 114. 7524203, 4774317; 115. 7524104, 4774510; 116. 7524141, 4774527; 117. 7524103, 4774642; 118. 7524089, 4774701; 119. 7524077, 4774773; 120. 7524015, 4774768; 121. 7524019, 4775057; 122. 7524059, 4775179; 123. 7524108, 4775228; 124. 7524149, 4775377; 125. 7524195, 4775389; 126. 7524223, 4775453; 127. 7524179, 4775471; 128. 7524233, 4775601; 129. 7524255, 4775591; 130. 7524366, 4775859; 131. 7524372, 4775906; 132. 7524373, 4775962; 133. 7524434, 4776117; 134. 7524477, 4776100; 135. 7524648, 4776501; 136. 7524705, 4776633; 137. 7524759, 4776746; 138. 7524873, 4776952; 139. 7524965, 4777093; 140. 7525072, 4777236; 141. 7525159, 4777338; 142. 7525328, 4777511; 143. 7525447, 4777616; 144. 7525430, 4777637; 145. 7525588, 4777762; 146. 7525631, 4777791; 147. 7525719, 4777854; 148. 7525736, 4777878; 149. 7525791, 4777911; 150. 7525926, 4777944; 151. 7525957, 4777983; 152. 7525994, 4777973; 153. 7526014, 4777973; 154. 7526054, 4777996; 155. 7526066, 4778049; 156. 7526416, 4778196; 157. 7526456, 4778133; 158. 7526633, 4778181; 159. 7526643, 4778210;

160. 7526778, 4778240; 161. 7526820, 4778211; 162. 7526888, 4778228; 163. 7526909, 4778272; 164. 7527040, 4778310; 165. 7527083, 4778303; 166. 7527309, 4778366; 167. 7527353, 4778400; 168. 7527649, 4778481; 169. 7527680, 4778413; 170. 7527699, 4778385; 171. 7527735, 4778295; 172. 7527641, 4778191; 173. 7527487, 4778146; 174. 7527384, 4778160; 175. 7527320, 4778140; 176. 7527185, 4778147; 177. 7527160, 4778128; 178. 7527129, 4778120; 179. 7527127, 4778066; 180. 7526918, 4778014; 181. 7526874, 4778073; 182. 7526840, 4778064; 183. 7526835, 4778049; 184. 7526675, 4778012; 185. 7526664, 4778057; 186. 7526493, 4778014; 187. 7526448, 4777983; 188. 7526383, 4777950; 189. 7526364, 4777964; 190. 7526259, 4777927; 191. 7526173, 4777886; 192. 7526080, 4777783; 193. 7526003, 4777746; 194. 7525979, 4777745; 195. 7525929, 4777729; 196. 7525915, 4777705; 197. 7525566, 4777473; 198. 7525527, 4777516; 199. 7525406, 4777409; 200. 7525286, 4777287; 201. 7525198, 4777187; 202. 7525054, 4776996; 203. 7524958, 4776847; 204. 7524873, 4776688; 205. 7524825, 4776587; 206. 7524763, 4776444; 207. 7524595, 4776050; 208. 7524583, 4776007; 209. 7524662, 4775973; 210. 7524592, 4775810; 211. 7524564, 4775807; 212. 7524510, 4775682; 213. 7524466, 4775674; 214. 7524411, 4775554; 215. 7524421, 4775515; 216. 7524366, 4775397; 217. 7524339, 4775377; 218. 7524287, 4775251; 219. 7524287, 4775189; 220. 7524257, 4775093; 221. 7524252, 4775030; 222. 7524254, 4774969; 223. 7524235, 4774958; 224. 7524258, 4774792; 225. 7524196, 4774783; 226. 7524215, 4774678; 227. 7524258, 4774578; 228. 7524303, 4774600; 229. 7524397, 4774416; 230. 7524356, 4774391; 231. 7524393, 4774340; 232. 7524435, 4774375; 233. 7524565, 4774232; 234. 7524672, 4774120; 235. 7524655, 4774089; 236. 7524677, 4774064; 237. 7524734, 4774049; 238. 7524798, 4773986; 239. 7524794, 4773975; 240. 7524839, 4773910; 241. 7524791, 4773878; 242. 7524849, 4773771; 243. 7524887, 4773685; 244. 7524912, 4773617; 245. 7524982, 4773637; 246. 7524995, 4773508; 247. 7525026, 4773413; 248. 7525003, 4773392; 249. 7525020, 4773211; 250. 7524995, 4773136; 251. 7525003, 4773027; 252. 7525042, 4773000; 253. 7525081, 4772829; 254. 7525110, 4772660; 255. 7525170, 4772557; 256. 7525158, 4772510; 257. 7525120, 4772484; 258. 7525183, 4772245; 259. 7525240, 4771964; 260. 7525271, 4771966; 261. 7525285, 4771962; 262. 7525268, 4771923; 263. 7525316, 4771877; 264. 7525330, 4771826; 265. 7525278, 4771763; 266. 7525300, 4771585; 267. 7525278, 4771303; 268. 7525207, 4771061; 269. 7525244, 4771045; 270. 7525109, 4770766; 271. 7525078, 4770781; 272. 7525056, 4770740; 273. 7525033, 4770679; 274. 7525077, 4770666; 275. 7525042, 4770486; 276. 7525016, 4770473; 277. 7525022, 4770348; 278. 7525059, 4770198; 279. 7525107, 4770118; 280. 7525210, 4769988; 281. 7525176, 4769962; 282. 7525236, 4769899; 283. 7525323, 4769828; 284. 7525416, 4769762; 285. 7525488, 4769709; 286. 7525516, 4769743; 287. 7525668, 4769605; 288. 7525663, 4769570; 289. 7525718, 4769511; 290. 7525767, 4769462; 291. 7525775, 4769442; 292. 7525777, 4769436; 293. 7525778, 4769424; 294. 7525779, 4769407; 295. 7525764, 4769398; 296. 7525894, 4769154; 297. 7525938, 4769114; 298. 7525951, 4769063; 299. 7525972, 4769061; 300. 7525982, 4769109; 301. 7526031, 4769168; 302. 7526091, 4769190; 303. 7526155, 4769182; 304. 7526154, 4769256; 305. 7526177, 4769312; 306. 7526083, 4769410; 307. 7526070, 4769426; 308. 7525982, 4769369; 309. 7525957, 4769369; 310. 7525947, 4769371; 311. 7525939, 4769376; 312. 7525935, 4769385; 313. 7525932, 4769395; 314. 7525932, 4769400; 315. 7525914, 4769447; 316. 7525909, 4769464; 317. 7525895, 4769518; 318. 7525898, 4769526; 319. 7525900, 4769537; 320. 7525939, 4769556; 321. 7525953, 4769569; 322. 7525955, 4769570; 323. 7525941, 4769584; 324. 7525975, 4769616; 325. 7526270, 4769307; 326. 7526270, 4769227; 327. 7526279, 4769205; 328. 7526286,

4769204; 329. 7526290, 4769200; 330. 7526301, 4769192; 331. 7526307, 4769186; 332. 7526314, 4769182; 333. 7526326, 4769181; 334. 7526335, 4769180; 335. 7526344, 4769177; 336. 7526353, 4769173; 337. 7526362, 4769167; 338. 7526370, 4769156; 339. 7526374, 4769146; 340. 7526376, 4769133; 341. 7526375, 4769122; 342. 7526370, 4769099; 343. 7526353, 4769103; 344. 7526299, 4769097.

## Деоница 8

1. 7526234, 4768163; 2. 7526169, 4768129; 3. 7526194, 4768061; 4. 7526217, 4768064; 5. 7526246, 4767973; 6. 7526296, 4767988; 7. 7526346, 4767807; 8. 7526320, 4767779; 9. 7526328, 4767739; 10. 7526337, 4767723; 11. 7526355, 4767591; 12. 7526322, 4767588; 13. 7526322, 4767454; 14. 7526313, 4767353; 15. 7526366, 4767344; 16. 7526322, 4767133; 17. 7526299, 4767139; 18. 7526230, 4766949; 19. 7526173, 4766903; 20. 7526141, 4766866; 21. 7526116, 4766821; 22. 7526098, 4766774; 23. 7526091, 4766724; 24. 7526082, 4766591; 25. 7526097, 4766566; 26. 7526101, 4766483; 27. 7526070, 4766473; 28. 7526058, 4766434; 29. 7526047, 4766345; 30. 7526001, 4766351; 31. 7526000, 4766336; 32. 7526045, 4766334; 33. 7526047, 4766194; 34. 7526056, 4766093; 35. 7526046, 4766048; 36. 7526068, 4765986; 37. 7526086, 4765973; 38. 7526076, 4765953; 39. 7526071, 4765919; 40. 7526056, 4765916; 41. 7526052, 4765869; 42. 7526061, 4765763; 43. 7526058, 4765657; 44. 7526053, 4765543; 45. 7526045, 4765525; 46. 7526036, 4765483; 47. 7526036, 4765449; 48. 7526035, 4765388; 49. 7525987, 4765405; 50. 7525955, 4765335; 51. 7525921, 4765273; 52. 7525955, 4765253; 53. 7525874, 4765115; 54. 7525819, 4765014; 55. 7525786, 4765031; 56. 7525760, 4764974; 57. 7525795, 4764961; 58. 7525756, 4764849; 59. 7525735, 4764773; 60. 7525719, 4764696; 61. 7525709, 4764618; 62. 7525700, 4764500; 63. 7525664, 4764502; 64. 7525680, 4764297; 65. 7525717, 4764124; 66. 7525738, 4764130; 67. 7525814, 4763971; 68. 7525809, 4763924; 69. 7525838, 4763815; 70. 7525831, 4763779; 71. 7525797, 4763721; 72. 7525805, 4763510; 73. 7525801, 4763138; 74. 7525804, 4762960; 75. 7525886, 4762756; 76. 7525889, 4762550; 77. 7525830, 4762549; 78. 7525834, 4762299; 79. 7525874, 4762299; 80. 7525868, 4762060; 81. 7525855, 4761981; 82. 7525828, 4761950; 83. 7525825, 4761912; 84. 7525784, 4761776; 85. 7525759, 4761728; 86. 7525723, 4761648; 87. 7525714, 4761592; 88. 7525664, 4761504; 89. 7525631, 4761524; 90. 7525617, 4761503; 91. 7525650, 4761480; 92. 7525584, 4761390; 93. 7525461, 4761252; 94. 7525433, 4761280; 95. 7525321, 4761179; 96. 7525208, 4761078; 97. 7525229, 4761046; 98. 7525158, 4760983; 99. 7525154, 4760938; 100. 7525107, 4760905; 101. 7525077, 4760911; 102. 7524971, 4760817; 103. 7524946, 4760845; 104. 7524869, 4760764; 105. 7524898, 4760742; 106. 7524807, 4760616; 107. 7524788, 4760569; 108. 7524738, 4760472; 109. 7524671, 4760310; 110. 7524635, 4760321; 111. 7524539, 4759946; 112. 7524409, 4759432; 113. 7524452, 4759420; 114. 7524413, 4759280; 115. 7524427, 4759263; 116. 7524408, 4759206; 117. 7524390, 4759201; 118. 7524342, 4759102; 119. 7524321, 4759080; 120. 7524315, 4759072; 121. 7524313, 4759061; 122. 7524323, 4759027; 123. 7524280, 4758928; 124. 7524244, 4758944; 125. 7524163, 4758787; 126. 7524197, 4758766; 127. 7524133, 4758663; 128. 7524088, 4758596; 129. 7524022, 4758504; 130. 7523990, 4758528; 131. 7523918, 4758436; 132. 7523770, 4758251; 133. 7523735, 4758204; 134. 7523770, 4758180; 135. 7523711, 4758091; 136. 7523655, 4758070; 137. 7523626, 4758018; 138. 7523568, 4757910; 139. 7523580, 4757864; 140. 7523560, 4757812; 141. 7523539, 4757814; 142. 7523514, 4757733; 143. 7523534, 4757673; 144. 7523488, 4757406; 145. 7523453, 4757400; 146. 7523445, 4757383; 147. 7523472, 4757314; 148. 7523451, 4757196;

149. 7523407, 4757204; 150. 7523371, 4757063; 151. 7523310, 4756909; 152. 7523248, 4756791; 153. 7523175, 4756680; 154. 7523068, 4756553; 155. 7522945, 4756441; 156. 7522781, 4756328; 157. 7522696, 4756282; 158. 7522721, 4756226; 159. 7522532, 4756155; 160. 7522368, 4756174; 161. 7522321, 4756171; 162. 7522248, 4756156; 163. 7522160, 4756153; 164. 7521968, 4756142; 165. 7521943, 4756148; 166. 7521933, 4756146; 167. 7521850, 4756138; 168. 7521777, 4756123; 169. 7521672, 4756113; 170. 7521572, 4756060; 171. 7521468, 4756092; 172. 7521504, 4756038; 173. 7521495, 4756036; 174. 7521485, 4756036; 175. 7521473, 4756052; 176. 7521442, 4756083; 177. 7521405, 4756159; 178. 7521372, 4756158; 179. 7521368, 4756160; 180. 7521363, 4756160; 181. 7521352, 4756156; 182. 7521351, 4756153; 183. 7521366, 4756131; 184. 7521360, 4756127; 185. 7521339, 4756124; 186. 7521168, 4756087; 187. 7521046, 4756049; 188. 7521039, 4756025; 189. 7520950, 4756015; 190. 7520922, 4755989; 191. 7520895, 4755935; 192. 7520921, 4755900; 193. 7520936, 4755918; 194. 7520982, 4755940; 195. 7521003, 4755932; 196. 7521041, 4755933; 197. 7521056, 4755909; 198. 7521046, 4755901; 199. 7521049, 4755895; 200. 7521028, 4755858; 201. 7521052, 4755801; 202. 7521062, 4755803; 203. 7521068, 4755783; 204. 7521098, 4755730; 205. 7521087, 4755707; 206. 7521084, 4755698; 207. 7521046, 4755688; 208. 7521044, 4755684; 209. 7521045, 4755651; 210. 7521035, 4755606; 211. 7521028, 4755558; 212. 7521038, 4755558; 213. 7521029, 4755516; 214. 7521018, 4755516; 215. 7520925, 4755504; 216. 7520916, 4755436; 217. 7520926, 4755089; 218. 7520955, 4755042; 219. 7520921, 4754863; 220. 7520849, 4754735; 221. 7520791, 4754691; 222. 7520711, 4754655; 223. 7520640, 4754647; 224. 7520441, 4754653; 225. 7520442, 4754667; 226. 7520445, 4754678; 227. 7520449, 4754704; 228. 7520453, 4754715; 229. 7520464, 4754743; 230. 7520461, 4754743; 231. 7520438, 4754743; 232. 7520439, 4754768; 233. 7520447, 4754768; 234. 7520451, 4754771; 235. 7520444, 4754779; 236. 7520442, 4754780; 237. 7520442, 4754787; 238. 7520440, 4754817; 239. 7520438, 4754832; 240. 7520441, 4754855; 241. 7520604, 4754850; 242. 7520696, 4754884; 243. 7520742, 4754956; 244. 7520752, 4755015; 245. 7520726, 4755078; 246. 7520708, 4755256; 247. 7520671, 4755365; 248. 7520638, 4755487; 249. 7520602, 4755519; 250. 7520571, 4755619; 251. 7520615, 4755715; 252. 7520645, 4755865; 253. 7520698, 4755987; 254. 7520759, 4756014; 255. 7520770, 4756051; 256. 7520835, 4756077; 257. 7520848, 4756092; 258. 7520862, 4756112; 259. 7520893, 4756116; 260. 7520923, 4756223; 261. 7520989, 4756269; 262. 7521066, 4756279; 263. 7521128, 4756271; 264. 7521275, 4756251; 265. 7521274, 4756286; 266. 7521277, 4756317; 267. 7521284, 4756321; 268. 7521316, 4756309; 269. 7521332, 4756316; 270. 7521362, 4756220; 271. 7521398, 4756208; 272. 7521425, 4756250; 273. 7521402, 4756286; 274. 7521406, 4756290; 275. 7521415, 4756294; 276. 7521443, 4756314; 277. 7521538, 4756305; 278. 7521549, 4756337; 279. 7521606, 4756366; 280. 7521673, 4756369; 281. 7521666, 4756339; 282. 7521662, 4756333; 283. 7521659, 4756332; 284. 7521656, 4756333; 285. 7521652, 4756333; 286. 7521647, 4756328; 287. 7521643, 4756327; 288. 7521630, 4756331; 289. 7521620, 4756302; 290. 7521664, 4756296; 291. 7521836, 4756329; 292. 7522197, 4756347; 293. 7522299, 4756365; 294. 7522344, 4756385; 295. 7522389, 4756384; 296. 7522507, 4756421; 297. 7522617, 4756465; 298. 7522645, 4756400; 299. 7522716, 4756438; 300. 7522864, 4756540; 301. 7522995, 4756663; 302. 7523089, 4756780; 303. 7523138, 4756855; 304. 7523194, 4756961; 305. 7523248, 4757101; 306. 7523281, 4757227; 307. 7523273, 4757229; 308. 7523277, 4757253; 309. 7523228, 4757262; 310. 7523324, 4757772; 311. 7523376, 4757813; 312. 7523382, 4757841; 313. 7523366, 4757864; 314. 7523372, 4757910; 315. 7523416, 4757927; 316. 7523447, 4758003; 317. 7523486,

4758084; 318. 7523521, 4758148; 319. 7523513, 4758211; 320. 7523580, 4758310; 321. 7523630, 4758276; 322. 7523684, 4758349; 323. 7523809, 4758504; 324. 7523888, 4758604; 325. 7523845, 4758636; 326. 7523908, 4758723; 327. 7523948, 4758784; 328. 7524007, 4758879; 329. 7524053, 4758852; 330. 7524127, 4758996; 331. 7524074, 4759020; 332. 7524126, 4759145; 333. 7524178, 4759299; 334. 7524228, 4759478; 335. 7524285, 4759464; 336. 7524416, 4759980; 337. 7524512, 4760358; 338. 7524460, 4760374; 339. 7524533, 4760575; 340. 7524608, 4760714; 341. 7524723, 4760876; 342. 7524768, 4760842; 343. 7524859, 4760939; 344. 7524822, 4760980; 345. 7524915, 4761064; 346. 7525108, 4761234; 347. 7525144, 4761193; 348. 7525244, 4761281; 349. 7525358, 4761386; 350. 7525319, 4761423; 351. 7525397, 4761511; 352. 7525469, 4761607; 353. 7525513, 4761577; 354. 7525533, 4761609; 355. 7525479, 4761640; 356. 7525545, 4761771; 357. 7525594, 4761897; 358. 7525604, 4761893; 359. 7525631, 4762036; 360. 7525649, 4762154; 361. 7525654, 4762275; 362. 7525702, 4762274; 363. 7525702, 4762558; 364. 7525627, 4762619; 365. 7525621, 4762998; 366. 7525658, 4763051; 367. 7525650, 4763497; 368. 7525632, 4763727; 369. 7525581, 4763811; 370. 7525539, 4764004; 371. 7525597, 4764018; 372. 7525579, 4764090; 373. 7525592, 4764093; 374. 7525570, 4764191; 375. 7525541, 4764380; 376. 7525536, 4764507; 377. 7525514, 4764525; 378. 7525506, 4764530; 379. 7525482, 4764563; 380. 7525491, 4764664; 381. 7525503, 4764739; 382. 7525551, 4764804; 383. 7525525, 4764844; 384. 7525550, 4764929; 385. 7525588, 4765039; 386. 7525641, 4765019; 387. 7525679, 4765102; 388. 7525643, 4765154; 389. 7525708, 4765268; 390. 7525765, 4765364; 391. 7525811, 4765337; 392. 7525840, 4765393; 393. 7525865, 4765446; 394. 7525810, 4765465; 395. 7525852, 4765598; 396. 7525896, 4765628; 397. 7525904, 4765689; 398. 7525907, 4765770; 399. 7525899, 4765869; 400. 7525850, 4765943; 401. 7525833, 4766061; 402. 7525820, 4766237; 403. 7525821, 4766342; 404. 7525872, 4766340; 405. 7525874, 4766369; 406. 7525821, 4766376; 407. 7525847, 4766533; 408. 7525886, 4766561; 409. 7525853, 4766602; 410. 7525938, 4766833; 411. 7525992, 4766833; 412. 7526060, 4766992; 413. 7526041, 4767070; 414. 7526067, 4767138; 415. 7526105, 4767266; 416. 7526129, 4767384; 417. 7526187, 4767374; 418. 7526192, 4767430; 419. 7526195, 4767576; 420. 7526141, 4767571; 421. 7526130, 4767669; 422. 7526126, 4767751; 423. 7526102, 4767826; 424. 7526075, 4767922; 425. 7526123, 4767936; 426. 7526070, 4768104; 427. 7526029, 4768091; 428. 7525985, 4768229; 429. 7526147, 4768280; 430. 7526166, 4768221; 431. 7526211, 4768236.

У обухвату граница детаљне регулације налазе се катастарске парцеле представљене на Тематској карти број 1 (листови 11-19) по деоницама 6-8 и јединицама локалне самоуправе и катастарским општинама.

Детаљна регулација је дефинисана за 36,9 km коридора ауто-пута, укупне површине од 767,8 ha.

**Деоница 6** - обухвата 183,59 ha и садржи следеће катастарске парцеле:

**Табела 15-1. Парцеле детаљне регулације Просторног плана на територији града  
Прокупље**

Р. б.	Катастарска општина	Катастарска парцела број:
1.	Плочник	803, 806, 807, 810, 811, 812, 817, 818, 819/1, 824, 825, 2007/1, 2007/2, 2007/3, 2008, 2009/1, 2009/2, 2010/1, 2010/2, 2010/3, 2011, 2012/2, 2014/2, 2017, 2020, 2021, 2025, 2026, 2027/4, 2149.

**Табела 15-2. Парцеле детаљне регулације Просторног плана на територији општине  
Курумлија**

Р. б.	Катастарска општина	Катастарска парцела број:
1.	Барлово	353/1, 354, 575, 580, 581, 582, 583, 585/1, 585/2, 585/3, 586, 587, 588, 589, 590, 591, 592/1, 592/2, 592/3, 593, 594, 595, 596, 597, 598, 599, 600, 601, 602, 603/1, 603/2, 604, 605, 606, 607, 608, 609, 675, 688, 689.
2.	Богујевац	1, 2, 3, 4, 5, 6, 7, 8, 9, 10, 11, 12/1, 12/2, 13, 14, 15, 16, 17, 18, 19, 20, 21, 22, 23, 24, 25, 26, 27, 46, 47, 48, 49, 50, 51, 52, 53, 54, 55, 56, 57, 58, 59, 60, 61, 62, 66, 68, 69, 70, 86, 87, 88, 89, 90, 95, 96, 97, 98, 99, 100/1, 100/2, 101, 102, 103, 104, 105, 106, 107, 108, 110, 111, 112, 113, 115, 116, 117/1, 117/2, 117/3, 121, 122, 126, 127, 129, 130, 131, 132, 133, 134, 135, 136, 137, 138, 139, 140, 141, 142, 143, 144, 145, 146, 147, 148, 149/1, 149/2, 149/3, 150, 151, 152, 153, 154, 155, 156, 157, 158, 159, 160, 161, 162, 163, 164, 165, 166, 167, 168, 169, 170, 171, 172, 173, 174, 175, 176, 177, 178/1, 178/2, 179, 180, 181/1, 181/2, 182, 183, 186, 187, 188, 189/1, 189/3, 198, 199, 200, 201, 202, 203, 204, 205, 211, 212, 213, 299, 300, 301, 302, 303, 304, 305, 306, 307, 308, 310, 311, 312, 313, 314, 315, 316, 317, 318, 319, 320, 321, 322, 323, 324, 326, 327, 328, 329, 330, 334, 335, 336, 337, 338, 339, 341, 342, 343, 344, 345, 346, 347, 352, 353, 1235, 1236, 1237, 1238, 1239, 1240, 1241, 1242, 1716, 1717, 1718, 1719, 1732, 1734, 1735, 1736.
3.	Грабовница	1, 2, 3, 4, 5, 6, 7, 8, 9, 10, 11, 12, 13, 14, 15/1, 15/2, 16, 17, 18, 19, 20/3, 21/2, 21/3, 25, 26, 27, 28, 29/1, 29/2, 30, 31, 32, 33, 34, 35, 36, 37, 38, 53, 68/1, 68/2, 69, 70, 71, 76, 78, 79, 107, 108/1, 108/2, 109, 110, 111, 112, 113, 114, 115, 116, 117, 118, 119, 120/1, 120/2, 120/3, 121/1, 121/2, 121/3, 122, 123/1, 123/2, 124, 125, 126/1, 126/2, 127, 778/1, 778/2, 778/3, 1554, 1558, 1574, 1575.
4.	Доње Точане	27/2, 27/4, 28/2, 30, 221, 223, 228, 229, 230, 231/1, 231/2, 231/3, 231/4, 231/5, 232, 233, 234, 235, 236, 237, 238, 239, 240, 241, 242/1, 242/2, 243, 244, 245, 246, 247, 248, 249/1, 249/2, 250, 251, 252, 253/1, 253/2, 253/3, 254, 255/1, 255/2, 255/3, 261, 262, 263, 264, 265, 266/1, 266/2, 267, 286/1, 286/2, 286/3, 287, 288/1, 288/2, 288/3, 289/1, 289/2, 289/3, 290, 291, 292, 293, 294, 295, 296, 297, 298, 299, 300, 301, 302, 303, 304, 313, 314, 315, 321, 322/1, 322/2, 323, 324, 325, 326, 327, 328, 329, 330, 331, 332, 333, 334, 335, 336, 337, 338, 339/1, 339/2, 339/3, 340/1, 340/2,



Р. б.	Катастарска општина	Катастарска парцела број:
		<p>341, 342, 343, 344, 345, 346, 352/1, 352/2, 353/1, 353/2, 354, 355, 356/1, 356/2, 427/1, 428/1, 429/1, 429/2, 430, 431, 432/1, 432/2, 433/1, 433/2, 434, 435, 436, 437, 440, 441, 442, 443, 444, 445, 446, 447, 448, 449, 450/1, 450/2, 450/3, 450/4, 450/5, 450/6, 451/3, 451/4, 452/1, 452/2, 452/3, 452/4, 453/1, 453/2, 453/3, 454, 455/1, 455/2, 455/3, 455/4, 455/5, 456, 457, 458, 459, 460, 461, 462, 464, 465, 466, 467, 468, 469, 471, 472, 476, 477, 480, 682/1, 682/2, 682/3, 683, 684, 685, 687, 689, 690, 691, 692/1, 692/2, 693/1, 693/2, 694, 695, 696, 697/1, 697/2, 697/3, 698, 699, 700, 701, 702, 703, 704, 705/1, 705/2, 706, 707, 708, 709, 710, 711, 712, 713, 714, 715, 716, 717, 718, 719, 720, 721, 722, 723, 724/1, 724/2, 724/3, 725/1, 725/2, 725/3, 726/1, 726/2, 728/1, 728/2, 728/3, 729, 730/1, 730/2, 731, 733, 734/1, 749/1, 749/2, 749/3, 750/1, 750/2, 751/1, 751/2, 752, 753, 754, 755, 757, 758, 759, 760, 761, 762, 763, 764, 765, 766/1, 766/2, 766/3, 767, 771, 772, 773/1, 773/2, 774/1, 774/2, 775, 945, 952, 957, 958, 959, 960, 961, 962, 963, 964, 965, 966, 967, 968, 969, 970, 971, 973, 974, 975, 976, 977, 978, 979, 980/1, 980/2, 981, 982, 984/1, 985/1, 985/2, 986, 987, 988/1, 988/2, 989, 1045, 1046, 1047/1, 1047/2, 1047/3, 1047/4, 1048/1, 1048/2, 1049, 1050, 1051/1, 1051/2, 1051/3, 1051/4, 1052, 1055, 1056/1, 1056/2, 1056/3, 1057/1, 1059/2, 1059/3, 1059/4, 1059/5, 1059/6, 1059/7, 1059/8, 1060/1, 1060/2, 1060/3, 1060/4, 1060/5, 1061, 1062, 1063/1, 1063/2, 1064/1, 1064/2, 1064/3, 1065/1, 1065/2, 1065/3, 1065/4, 1066, 1067/1, 1067/2, 1067/3, 1068, 1069, 1070, 1071, 1072, 1073, 1950/1, 1951/1, 1951/2, 1951/3, 1951/4, 1951/5, 2166/1, 2166/2, 2167, 2168, 2169/1, 2169/2, 2170, 2171, 2172, 2173, 2174/1, 2174/2, 2175, 2176, 2177, 2178, 2179, 2180, 2189/1, 2189/2, 2191/1, 2193, 2194, 2195, 2196, 2197, 2198, 2199, 2200, 2210/1, 2210/2, 2210/3, 2219, 2220/1, 2220/2, 2222/1, 2222/2, 2222/3, 2222/4, 2223, 2226/1, 2226/2, 2226/3, 2226/4, 2226/5, 2226/6, 2226/7, 2226/8, 2227/1, 2227/2, 2227/3, 2227/4, 2228, 2229/1, 2229/2, 2230, 2231/1, 2231/2, 2231/3, 2231/4, 2231/5, 2232/1, 2232/2, 2233/1, 2233/2, 2234/1, 2234/2, 2234/3, 2234/4, 2234/5, 2234/6, 2235/1, 2235/2, 2236, 2237/1, 2237/2, 2237/3, 2238, 2239, 2240/1, 2240/2, 2240/3, 2246, 2921, 2923, 2925, 2928, 2934, 2940, 2941, 2949, 2950/1.</p>
5.	Крчмаре	<p>19/2, 20, 45, 46/1, 46/2, 46/3, 47, 48, 49, 51, 52, 53, 54, 55, 56, 59, 60/1, 60/2, 61/1, 61/2, 61/3, 63/1, 63/2, 66, 68/1, 68/2, 68/3, 69, 70, 71, 72, 76/1, 76/2, 78/1, 78/2, 78/3, 81, 82, 83, 84, 85, 86/1, 86/2, 87, 88, 89, 90, 91, 92, 98/3, 99, 100, 101, 102, 103, 104, 105, 106, 107/1, 107/2, 107/3, 108, 109, 110, 111, 112, 113, 117, 119, 124, 127, 143, 149, 150, 151, 152, 153, 155, 156, 159/1, 159/2, 160, 161, 163, 165/1, 207, 218/1, 224, 226/1, 227, 307, 310, 311, 312, 313, 314, 315, 316, 317, 318, 319, 320, 321, 322, 323, 324, 325, 326/1, 326/2, 327, 328/1, 328/2, 329/1, 329/2, 330, 331, 332, 333, 334, 335, 336, 337/1, 337/2, 337/3, 337/4, 337/5, 337/6, 338, 339, 340, 341, 342, 343, 344, 345, 346, 347, 349/1, 349/2, 350/1, 350/2, 351, 352, 359/1, 359/2, 359/3, 361/1, 361/3, 365, 366/1, 366/2, 367,</p>

Р. б.	Катастарска општина	Катастарска парцела број:
		368/1, 369, 370, 371, 373/1, 373/2, 373/3, 1677, 1690, 1694.
6.	Ново Село	916, 917, 918, 919, 920, 921, 922, 923, 925, 926, 927, 1507.
7.	Пепељевац	244/8, 244/9, 244/13, 246, 247, 259, 260, 261, 302, 303, 306, 307, 308, 309, 310, 958, 963, 980.

Деоница 7 - обухвата 266,30 ха и садржи следеће катастарске парцеле:

**Табела 15-3. Парцеле детаљне регулације Просторног плана на територији општине Куришумлија**

Р. б.	Катастарска општина	Катастарска парцела број:
1.	Висока	259, 261, 262, 263, 265, 266, 267, 268, 269, 270, 271, 272, 273, 274, 275, 276, 277, 278, 279, 280, 281, 282, 283, 304, 305, 306, 307, 309, 310, 311, 312, 313, 314, 315, 316, 317, 318, 319, 322, 323, 324, 325, 365, 386, 396, 424, 441, 442, 443, 454, 457, 462, 463, 464, 465, 466, 467, 472, 473, 474, 475, 491, 492, 493, 500, 501, 536, 1780, 1796, 1797, 1801, 1826, 1827, 1828, 1829, 1830, 1831, 1833, 1834, 1835, 1836, 1837, 1838, 1839, 1840, 1843, 1844/1, 1844/2, 1844/3, 1845, 1846, 1847, 1850, 1851, 1852, 1853, 1854, 1855, 1856, 1857, 1858, 1859, 1860, 1861, 1862/1, 1862/2, 1863, 1864, 1865, 1866, 1867, 1868, 1869, 1871/1, 1871/2, 1872, 1873, 1874, 1878, 1904/2, 1963, 1964/1, 1964/2, 1965, 1966, 1967, 1968, 1969, 1970, 1971, 1972, 1973, 1975/1, 1976, 1977, 1978, 1979, 1980, 1981, 1982, 1983, 1984, 1985, 1986, 1987, 1988, 1989, 1990, 1997, 2008/1, 2008/2, 2009, 2010, 2011, 2012, 2013/1, 2013/2, 2014, 2015, 2016, 2017, 2018, 2019, 2022, 2023, 2024, 2082, 2083, 2084, 2086, 2087, 2093, 2114, 2115, 2116, 2117, 2118, 2119, 2120, 2121, 2122, 2123, 2124, 2125, 2126, 2127, 2128, 2129, 2130, 2427, 2435, 2436, 2849/1.
2.	Кастрат	228, 229, 230, 231, 241/1, 241/2, 241/3, 241/4, 242/2, 242/3, 243/1, 243/2, 244/2, 244/3, 244/4, 244/5, 245, 246/1, 246/2, 246/3, 246/4, 247, 248/9, 248/10, 248/11, 248/12, 248/13, 248/14, 280/3, 282, 283, 284, 285, 286, 287, 288, 290, 291/1, 727/1, 727/4, 728/1, 728/2, 758, 759/1, 759/2, 760, 761, 762, 763, 764, 765, 766, 767, 768, 769, 770, 771, 772, 773, 774, 775, 786, 787, 788, 789, 790, 791/1, 792, 793, 794, 795, 796, 797, 807, 808, 809, 810, 811, 812, 813, 814, 815, 816, 817, 819, 820/1, 820/2, 821/1, 821/2, 822/1, 822/2, 822/3, 823, 824, 825, 826/1, 826/2, 826/3, 826/4, 827, 828, 829, 830, 831, 832, 833, 834/1, 834/2, 835, 836, 837, 838, 839, 840, 841, 842, 843, 844, 845, 846, 847, 848, 851, 852/1, 852/2, 855, 856, 861/1, 861/2, 861/3, 862, 882, 883, 884, 885, 886, 887, 888, 889, 890/1, 890/2, 891, 892/2, 892/3, 892/4, 895, 896/1, 896/2, 898, 956, 986, 987, 988/1, 990, 991, 992, 993, 994, 1002, 1003, 1004, 1005, 1006, 1007/1, 1007/2, 1007/3, 1008, 1009, 1010, 1011, 1012, 1013, 1014, 1015/1, 1015/2, 1016, 1017, 1018, 1019, 1020/1, 1020/2, 1020/3, 1021/1,

Р. б.	Катастарска општина	Катастарска парцела број:
		1021/2, 1021/3, 1022, 1026, 1027, 1042, 1043, 1044, 1045, 1046, 1047, 1050, 1051, 1054, 1057, 1058, 1253/1, 1253/2, 1253/3, 1253/4, 1253/5, 1253/6, 1253/7, 1254, 1255, 1256/1, 1256/2, 1256/3, 1257, 1258, 1259, 1260, 1262, 1263, 1267, 1330, 1351, 1352, 1353/1, 1353/2, 1353/3, 1354, 1356, 1361, 1362, 1363, 1364, 1365, 1366, 1367, 1368, 1369, 1370, 1371, 1372/1, 1372/2, 1372/3, 1372/4, 1373/1, 1373/2, 1374/1, 1374/2, 1375/1, 1375/2, 1376/1, 1376/2, 1377/1, 1377/2, 1378, 1379, 1380, 1381, 1382, 1383, 1385/1, 1385/2, 1388, 1389, 1394, 1395, 1396, 1397, 1412/1, 1412/2, 1413/1, 1413/2, 1413/3, 1414/1, 1414/2, 1414/3, 1415/1, 1415/2, 1420/1, 1420/2, 1421/1, 1421/2, 1422/2, 1422/3, 1422/4, 1427/1, 1427/2, 1537, 1539.
3.	Крчмаре	275, 276/1, 276/2, 277, 278, 279, 280, 281, 282, 283, 284, 285, 286, 288, 289, 290, 291/1, 291/2, 292/1, 292/2, 292/3, 293/1, 293/2, 294, 295, 296, 297, 298, 299, 300/1, 300/2, 301/1, 301/2, 302, 303, 304, 305, 306, 307, 308, 311, 312, 314, 375, 376, 383, 384, 385, 386/1, 386/2, 387, 388, 407, 413, 414/1, 414/2, 415/1, 415/2, 416/1, 416/2, 417/1, 417/2, 418/1, 418/2, 420, 421, 422, 423, 425, 426, 431, 432/1, 432/2, 433, 434, 435/1, 435/2, 436/1, 436/2, 436/3, 437/1, 437/2, 438, 439, 440/1, 440/2, 441, 442, 443, 444/1, 444/2, 447, 452, 453, 454, 455, 456/1, 456/2, 457, 458/1, 458/2, 460, 461, 462, 463, 464, 465, 466, 500, 503, 504, 505, 506/1, 506/2, 506/3, 506/4, 506/5, 506/6, 506/7, 506/8, 506/9, 506/10, 509, 515, 516, 517, 518, 519/2, 519/3, 519/4, 520, 521, 522/1, 522/2, 522/3, 523/5, 523/6, 524/1, 524/2, 524/3, 538, 539, 540, 541, 542/1, 542/2, 542/3, 542/4, 543, 544, 547/2, 547/3, 548, 549, 550, 551, 552, 553, 554, 555, 556, 557, 558, 559, 560, 562/2, 585, 587, 589, 590, 591, 592, 593, 595, 597, 751/1, 751/4, 755, 756, 757, 758, 759, 760/1, 760/2, 760/3, 760/4, 760/5, 761, 762/1, 762/2, 762/3, 763, 764, 765, 766, 767, 768, 769, 771, 773/1, 774/1, 775, 776, 791, 793, 932, 936, 938/1, 938/2, 939, 940, 941, 942, 944, 945, 946, 947, 948, 949, 950, 953/1, 953/2, 953/3, 954, 955/1, 955/2, 956, 957, 958, 959, 960/1, 960/2, 961, 962, 963, 964/1, 964/2, 966/1, 966/3, 971/1, 971/2, 974, 975, 1018/1, 1019/1, 1020, 1021, 1022/1, 1022/2, 1023, 1024, 1025, 1026, 1027/1, 1027/2, 1035, 1038/1, 1038/2, 1039, 1040, 1041, 1042/1, 1043/1, 1044/1, 1044/2, 1044/3, 1045, 1047/2, 1048, 1049, 1050/1, 1055, 1077, 1676, 1679, 1680, 1681, 1682, 1683, 1684.
4.	Љуша	579/1, 579/2, 580, 581, 582, 583, 584, 585, 586, 587, 588, 589, 594/1, 594/2, 595, 596/1, 596/2, 597/1, 597/2, 598/1, 599, 600, 601, 602, 603, 604, 617, 648, 649, 651, 652, 653, 654, 655, 656, 657, 658, 659, 660, 661, 662, 664, 665, 668, 669, 699, 700, 707, 708, 709, 710, 711, 712, 713, 715/2, 715/3, 715/4, 823/2, 824/2, 825/2, 825/3, 826/1, 826/2, 827/1, 827/2, 828/1, 828/2, 829/1, 829/2, 829/3, 830, 831, 832, 833, 834, 835, 845, 846, 849, 850, 851, 852, 853, 854, 855, 856, 857, 858, 859, 860, 861, 862, 863, 864, 865, 866, 869, 871, 872, 873, 874, 875, 876, 877/1, 877/2,

Р. б.	Катастарска општина	Катастарска парцела број:
		878/1, 878/2, 879, 880, 881, 882, 883/1, 883/2, 884/1, 884/2, 885/1, 885/2, 1647/1, 1649/2, 1650, 1662.
5.	Рударе	597, 598/1, 598/2, 599/1, 599/2, 599/3, 599/4, 599/6, 599/7, 600, 601, 602/1, 602/2, 603, 604, 616, 617, 618, 619/1, 619/2, 619/3, 620, 664, 665, 666, 668, 669, 670, 672, 677, 678, 679, 682/1, 682/2, 683, 684, 685, 686, 687, 688, 689, 690, 691, 692, 697, 698, 699, 700, 704, 705, 706, 707, 708, 709, 710, 712/1, 712/2, 714, 716, 718, 733, 734, 735, 743, 745, 746, 747, 748, 749, 750, 751/1, 751/2, 752, 753, 858, 882/1, 882/2, 885, 886, 888, 889, 891, 892, 893, 894, 895, 896, 897, 898, 899, 900, 902, 904, 907/1, 907/2, 908, 909, 910, 911, 912, 920, 921, 922, 923, 925, 927, 928, 929, 930, 931, 932, 936, 937, 938, 939, 941, 942, 943, 944, 945, 946/1, 946/2, 947, 949, 950, 951, 952, 953, 954, 957, 958/1, 959/1, 959/2, 960, 961, 962, 963/1, 963/2, 964/1, 964/2, 965, 966, 967, 968, 969, 970, 971, 972, 980/2, 982/2, 985, 986, 989/1, 990/1, 990/2, 991/1, 991/2, 992/1, 992/2, 992/3, 993, 994, 995, 996, 997, 998, 999, 1028, 1029, 1030, 1031, 1032, 1033, 1034, 1035, 1036, 1037, 1038, 1039, 1040, 1041, 1042, 1044/1, 1044/2, 1045/1, 1045/2, 1046, 1047, 1048, 1049, 1050, 1051, 1052, 1053, 1054, 1055/1, 1055/2, 1056, 1057, 1058, 1060, 1061, 1062, 1063, 1152, 1153, 1154, 1162, 1245, 1764/1, 1772/1, 1772/2, 1774, 1775, 1777, 1778, 1779, 1780, 1784, 1797.

**Деоница 8** - обухвата 317,91 ha и садржи следеће катастарске парцеле:

**Табела 15-4.** *Парцеле детаљне регулације Просторног плана на територији општине Курумлија*

Р. б.	Катастарска општина	Катастарска парцела број:
1.	Дегрмен	527/2, 537, 543, 545/3, 547, 550, 551, 552, 553/2, 554/2, 559, 561, 562, 570, 578, 579, 580, 581, 584, 585, 586/1, 586/2, 588, 589, 590, 591, 593, 594, 609, 610, 611, 612, 613, 1055/1, 1055/3.
2.	Дешишка	1, 2, 3, 4, 5, 6, 7, 8, 80, 81, 82, 84, 85, 86, 87, 88, 89, 90, 93, 94, 95, 96, 97, 141/1, 142, 143, 147, 154, 155, 156, 157, 158, 159, 160, 161/1, 162, 163, 164, 165, 166, 167, 168, 169, 170, 171, 172, 173, 174, 1002.
3.	Мала Косаница	27, 28, 29, 30, 31, 32, 33, 34, 39, 40, 41, 42, 43, 45, 46, 47, 48, 49, 50, 51, 52, 53, 54, 55, 56, 57, 61, 62, 63, 64, 132, 133, 134, 135, 136, 137, 138, 139, 140, 141, 142, 143, 144, 146, 147, 148, 149, 150, 167, 251, 252, 253, 254, 255, 256, 257, 258, 259/2, 260, 261, 262, 288, 289, 290, 291, 292, 293, 294, 295, 297/1, 297/2, 299, 300, 301, 302, 303, 304, 308, 309, 310, 311, 312, 318, 319, 320, 321, 324, 325, 326, 327, 332, 333, 334, 336, 344, 347, 348, 349, 352, 353, 360, 361, 363, 632, 636, 637, 638, 639, 640, 641, 642, 643, 644, 645, 646, 649, 650, 662, 663, 664, 665/1, 665/2, 666/1, 666/2, 667, 668/1, 668/2, 669, 670, 671, 672, 673, 674, 675, 676, 677/1, 677/2, 677/3, 678, 680, 688/1, 688/2, 689/1, 689/2, 690/1, 690/2, 690/3,

Р. б.	Катастарска општина	Катастарска парцела број:
		696, 697, 698, 699, 703, 704, 705, 721, 722, 723, 724, 725, 730, 731, 734, 737/1, 737/2, 737/3, 738, 739/1, 739/2, 739/3, 740, 741, 742, 748, 751, 755, 759, 760, 763, 768, 769, 818, 819, 820, 822, 829, 952, 953, 954, 955, 956, 957, 958, 959, 960, 961, 962, 963, 969, 970, 971, 972, 973, 974, 975, 976/1, 976/2, 978/2, 988, 1025, 1065/1, 1065/2, 1065/3, 1066, 1068, 1130, 1131/2, 1133, 1137, 1139, 1140, 1152, 1158, 1159, 1160, 1161, 1162, 1163, 1164/1, 1165, 1166, 1170, 1171/1, 1171/2, 1172, 1181/1, 1181/2, 1182/1, 1182/2, 1183, 1349.
4.	Мердаре	52, 53, 54, 55, 82, 105, 106, 107, 108, 110, 111, 112, 114, 117/2, 118, 119, 120, 124/1, 124/2, 125, 126, 127/2, 128, 134/2, 135/2, 136/1, 136/3, 136/4, 137, 138, 139, 140, 141, 142, 143, 144, 145, 146, 147, 148, 149, 150, 151/1, 151/2, 152/1, 152/2, 153, 156, 157, 171/1, 172, 173, 174, 175, 176, 177, 178, 179, 182, 198, 199, 200, 201, 202, 203, 204, 212, 214, 215, 216, 218, 220, 221, 325/2, 327, 328, 329/1, 329/2, 330, 331, 332/1, 333/1, 333/2, 335/1, 335/2, 336/1, 336/2, 337/1, 337/2, 338, 339, 340/1, 340/2, 341, 342, 343, 344, 345, 346, 347, 348/1, 348/2, 349, 350, 351, 352, 353, 354, 355, 356, 357, 358, 359, 360, 361, 362, 363, 364, 365, 366, 367, 368, 369, 370, 371, 372, 373, 374, 386/1, 386/2, 386/3, 390, 391/1, 391/2, 392/1, 392/2, 392/3, 393, 394/1, 394/2, 395/1, 395/2, 398/1, 398/2, 399, 400, 401, 402, 403, 405, 406, 407, 411, 418, 423/1, 423/2, 423/3, 424, 427, 428, 429, 430, 432/1, 432/2, 433, 434/1, 434/2, 435, 436/1, 436/2, 436/3, 437, 438/1, 438/2, 438/3, 438/4, 438/5, 438/6, 439/1, 440/1, 441, 442/1, 442/2, 448, 450, 454, 455/1, 455/2, 850, 851/1, 851/2, 852/1, 852/2, 853, 855, 857, 858, 868, 869, 1355, 1356, 1357/1, 1357/2, 1357/3, 1357/4, 1384.
5.	Равни Шорт	1297, 1298, 1299, 1300, 1301, 1302, 1303, 1304, 1305, 1306, 1312, 1313, 1314, 1315, 1316/1, 1316/2, 1317, 1318, 1319, 1320, 1321, 1322, 1329, 1339.
6.	Рача	373, 374, 436, 442, 443, 449, 451/1, 451/2, 452, 453, 454, 455, 456, 458, 459, 460, 461, 462, 463, 464, 465, 466, 467, 468, 469, 470, 471, 472, 473, 475/1, 475/2, 476, 480, 481/1, 481/2, 482, 484, 485, 486, 487, 488, 491, 492, 493, 494, 495, 496, 497/1, 497/2, 497/3, 497/4, 499, 500, 501, 502, 503, 504, 505/1, 505/2, 506, 1237/2, 1240/4, 1241/1, 1241/2, 1242/1, 1242/2, 1242/3, 1243/1, 1243/2, 1251, 1253/1, 1254, 1255/1, 1256, 1257, 1258/1, 1258/2, 1259/1, 1259/2, 1259/3, 1267/1, 1277, 1278, 1279, 1280, 1281, 1282/1, 1282/2, 1283/1, 1305/1, 1306, 1307, 1311, 1312, 1313, 1314, 1329, 1330, 1331, 1332, 1333/1, 1333/2, 1334/1, 1334/2, 1335, 1336, 1337, 1339, 1340, 1341, 1342, 1343, 1344, 1345/1, 1346, 1347, 1351, 1352, 1353, 1354/1, 1354/2, 1355, 1356, 1357, 1358, 1359, 1360, 1361, 1362, 1363, 1364, 1397, 1410, 1411, 1412, 1413, 1414, 1420, 1421, 1422, 1424/1, 1430, 1948, 1949, 1950, 1951, 1952, 1953, 1954, 1955, 1956, 1957, 1958, 1959, 1960, 1961, 1962, 1965/7, 1966/11, 1967, 1968, 1969, 1970, 2094/1, 2094/2, 2095, 2097, 2099, 2100, 2101, 2102, 2103,

Р. б.	Катастарска општина	Катастарска парцела број:
		2109, 2110, 2111, 2112, 2114, 2115, 2116, 2117, 2118, 2119/1, 2123/1, 2123/2, 2124/1, 2124/2, 2125/1, 2126/1, 2126/2, 2126/3, 2126/4, 2142, 2143, 2144, 2145, 2147, 2156, 2157, 2158, 2159, 2160, 2164, 2165/1, 2165/2, 2165/3, 2166, 2167, 2168, 2169, 2170, 2171, 2172, 2173, 2176, 2177, 2207, 2208, 2209, 2214, 2215, 2216/1, 2216/2, 2216/3, 2216/4, 2217, 2218/1, 2218/2, 2218/3, 2220/1, 2220/2, 2220/3, 2220/4, 2220/5, 2428, 2429, 2430, 2435/1, 2436/1, 2441, 2447, 2448, 2449, 2450/1, 2451.
7.	Рударе	1041, 1042, 1155, 1156, 1157, 1158, 1159, 1160, 1161, 1162, 1176, 1179, 1182, 1183, 1184, 1185, 1186, 1187, 1188, 1189, 1190, 1191, 1192, 1193, 1194, 1195, 1196, 1197, 1198, 1199, 1200, 1201, 1202, 1203, 1204, 1205, 1206, 1207, 1208, 1211, 1214/1, 1226, 1227/1, 1227/2, 1233, 1234, 1235, 1236, 1238, 1243, 1245, 1379/1, 1387, 1388, 1389, 1390, 1392, 1393, 1394, 1395, 1396, 1398, 1399, 1400, 1401, 1402, 1415, 1418, 1419, 1420, 1422, 1428, 1429, 1430, 1780.

»

**У поглављу „4. ПРАВИЛА УРЕЂЕЊА И ПРАВИЛА ГРАЂЕЊА“, у одељку „4.2. ГРАНИЦА И ОБУХВАТ ПОЈАСА И ЗОНА ЗАШТИТЕ ДЕТАЉНЕ РЕГУЛАЦИЈЕ“, у пододељку „4.2.2. Списак координата преломних тачака и катастарских парцела јавне намене (за потпуну експропријацију, у појасу ауто-пута)“,**

После назива пододељка „4.2.2. Списак координата преломних тачака и катастарских парцела јавне намене (за потпуну експропријацију, у појасу ауто-пута)“ додаје се нови назив пододељка „4.2.2.1. Списак координата преломних тачака и катастарских парцела јавне намене (за потпуну експропријацију, у појасу ауто-пута) – Сектор 1“.

У ставу 1 пододељка „4.2.2. Списак координата преломних тачака и катастарских парцела јавне намене (за потпуну експропријацију, у појасу ауто-пута)“, „4.2.2.1. Списак координата преломних тачака и катастарских парцела јавне намене (за потпуну експропријацију, у појасу ауто-пута) – Сектор 1“, текст алинеје „Деоница 3“ мења се и гласи:

„1. 7552584, 4791227, 2. 7552671, 4791132, 3. 7552661, 4791102, 4. 7552675, 4791073, 5. 7552665, 4791070, 6. 7552604, 4791147, 7. 7552552, 4791094, 8. 7552523, 4791052, 9. 7552454, 4790980, 10. 7552382, 4790911, 11. 7552247, 4790762, 12. 7552177, 4790691, 13. 7552139, 4790658, 14. 7552103, 4790624, 15. 7552075, 4790581, 16. 7552053, 4790558, 17. 7552022, 4790496, 18. 7551991, 4790391, 19. 7551950, 4790354, 20. 7551586, 4789999, 21. 7551552, 4789916, 22. 7551379, 4789853, 23. 7551319, 4789850, 24. 7551239, 4789786, 25. 7551200, 4789751, 26. 7551172, 4789758, 27. 7551085, 4789705, 28. 7551008, 4789667, 29. 7550969, 4789627, 30. 7550940, 4789626, 31. 7550865, 4789610, 32. 7550843, 4789603, 33. 7550765, 4789577, 34. 7550713, 4789569, 35. 7550660, 4789565, 36. 7550607, 4789566, 37. 7550572, 4789561, 38. 7550540, 4789540, 39. 7550533, 4789482, 40. 7550552,

4789433, 41. 7550604, 4789426, 42. 7550669, 4789397, 43. 7550752, 4789341, 44. 7550801, 4789265, 45. 7550867, 4789151, 46. 7550896, 4789123, 47. 7550854, 4789104, 48. 7550826, 4789176, 49. 7550772, 4789256, 50. 7550667, 4789275, 51. 7550514, 4789359, 52. 7550445, 4789518, 53. 7550366, 4789631, 54. 7550353, 4789637, 55. 7550322, 4789654, 56. 7550316, 4789655, 57. 7550311, 4789657, 58. 7550174, 4789734, 59. 7550115, 4789765, 60. 7550041, 4789801, 61. 7549996, 4789818, 62. 7549909, 4789854, 63. 7549863, 4789864, 64. 7549816, 4789864, 65. 7549746, 4789846, 66. 7549697, 4789832, 67. 7549680, 4789830, 68. 7549625, 4789849, 69. 7549577, 4789838, 70. 7549544, 4789832, 71. 7549536, 4789791, 72. 7549471, 4789749, 73. 7549404, 4789683, 74. 7549383, 4789692, 75. 7549434, 4789811, 76. 7549380, 4789802, 77. 7549309, 4789777, 78. 7549292, 4789733, 79. 7549327, 4789687, 80. 7549310, 4789678, 81. 7549341, 4789609, 82. 7549290, 4789574, 83. 7549258, 4789610, 84. 7549225, 4789637, 85. 7549178, 4789656, 86. 7549122, 4789741, 87. 7549082, 4789756, 88. 7549018, 4789751, 89. 7549007, 4789733, 90. 7548981, 4789739, 91. 7548929, 4789736, 92. 7548878, 4789727, 93. 7548810, 4789682, 94. 7548791, 4789685, 95. 7548776, 4789730, 96. 7548726, 4789733, 97. 7548677, 4789739, 98. 7548594, 4789744, 99. 7548532, 4789741, 100. 7548485, 4789727, 101. 7548404, 4789705, 102. 7548301, 4789692, 103. 7548254, 4789685, 104. 7548209, 4789670, 105. 7548169, 4789651, 106. 7548119, 4789618, 107. 7548077, 4789588, 108. 7547952, 4789503, 109. 7547912, 4789479, 110. 7547892, 4789466, 111. 7547833, 4789415, 112. 7547802, 4789356, 113. 7547774, 4789317, 114. 7547753, 4789273, 115. 7547719, 4789237, 116. 7547690, 4789190, 117. 7547815, 4789127, 118. 7547787, 4789078, 119. 7547742, 4789016, 120. 7547135, 4788090, 121. 7547097, 4788043, 122. 7547015, 4788010, 123. 7546954, 4787983, 124. 7546908, 4787970, 125. 7546879, 4787951, 126. 7546828, 4787900, 127. 7546785, 4787870, 128. 7546738, 4787847, 129. 7546679, 4787812, 130. 7546675, 4787792, 131. 7546698, 4787757, 132. 7546671, 4787742, 133. 7546643, 4787762, 134. 7546605, 4787773, 135. 7546561, 4787750, 136. 7546539, 4787720, 137. 7546521, 4787686, 138. 7546468, 4787666, 139. 7546416, 4787637, 140. 7546333, 4787583, 141. 7546304, 4787568, 142. 7546274, 4787559, 143. 7546201, 4787557, 144. 7546150, 4787541; 144a. 7546144, 4787521; 144б. 7546154, 4787513; 144в. 7546161, 4787500; 145. 7546207, 4787474; 145a. 7546238, 4787459; 145б. 7546276, 4787448; 145в. 7546309, 4787441; 146. 7546294, 4787372; 146a. 7546180, 4787401; 146б. 7546161, 4787403; 146в. 7546140, 4787401; 146г. 7546086, 4787381; 147. 7545987, 4787366; 148. 7545973, 4787287; 149. 7545871, 4787143, 149.1. 7545701, 4787110; 149.2. 7545751, 4787155; 149.3. 7545781, 4787176; 149.4. 7545779, 4787181; 149.5. 7545748, 4787170; 149.6. 7545688, 4787108; 150. 7545602, 4787091, 151. 7545228, 4787105, 152. 7544951, 4787129; 152a. 7544907, 4787160; 152б. 7544880, 4787138; 152в. 7544793, 4787040; 152г. 7544749, 4787003; 152д. 7544666, 4786956; 152е. 7544638, 4787009; 152ж. 7544712, 4787042; 152з. 7544750, 4787072; 152и. 7544843, 4787176; 152к. 7544861, 4787192; 153. 7544776, 4787252; 154. 7544658, 4787382, 155. 7544607, 4787464, 156. 7544550, 4787540, 157. 7544439, 4787562, 158. 7544306, 4787587, 159. 7544109, 4787617, 160. 7543911, 4787636, 161. 7543811, 4787645, 162. 7543712, 4787651, 163. 7543612, 4787656, 164. 7543412, 4787671, 165. 7543313, 4787680, 166. 7543282, 4787699, 167. 7543263, 4787683, 168. 7543246, 4787685, 169. 7543163, 4787695, 170. 7543064, 4787707, 171. 7543014, 4787711, 172. 7542965, 4787717, 173. 7542915, 4787721, 174. 7542865, 4787725, 175. 7542815, 4787729, 176. 7542765, 4787733, 177. 7542715, 4787734, 178. 7542665, 4787737, 179. 7542565, 4787744, 180. 7542515, 4787749, 181. 7542415, 4787756, 182. 7542365, 4787762, 183. 7542315, 4787767, 184. 7542265, 4787774, 185. 7542242, 4787777, 186. 7542216, 4787781, 187. 7542200, 4787775,

188. 7542167, 4787775, 189. 7542119, 4787784, 190. 7542073, 4787790, 191. 7542016, 4787801, 192. 7541957, 4787815, 193. 7541912, 4787828, 194. 7541870, 4787850, 195. 7541821, 4787860, 196. 7541723, 4787883, 197. 7541675, 4787883, 198. 7541581, 4787905, 199. 7541591, 4787975, 200. 7541689, 4787954, 201. 7541737, 4787943, 202. 7541834, 4787920, 203. 7541883, 4787911, 204. 7541981, 4787893, 205. 7542078, 4787875, 206. 7542127, 4787868, 207. 7542176, 4787860, 208. 7542208, 4787851, 209. 7542225, 4787848, 210. 7542243, 4787847, 211. 7542275, 4787847, 212. 7542348, 4787843, 213. 7542375, 4787841, 214. 7542419, 4787838, 215. 7542449, 4787836, 216. 7542489, 4787833, 217. 7542549, 4787829, 218. 7542566, 4787828, 219. 7542618, 4787826, 220. 7542658, 4787823, 221. 7542748, 4787817, 222. 7542784, 4787814, 223. 7542848, 4787810, 224. 7542854, 4787808, 225. 7542870, 4787808, 226. 7542923, 4787802, 227. 7542947, 4787800, 228. 7542958, 4787798, 229. 7542998, 4787794, 230. 7543036, 4787790, 231. 7543074, 4787786, 232. 7543127, 4787780, 233. 7543156, 4787776, 234. 7543155, 4787769, 235. 7543170, 4787769, 236. 7543252, 4787764, 237. 7543268, 4787741, 238. 7543287, 4787761, 239. 7543319, 4787760, 240. 7543369, 4787754, 241. 7543419, 4787745, 242. 7543518, 4787736, 243. 7543668, 4787724, 244. 7543717, 4787718, 245. 7543817, 4787708, 246. 7543917, 4787698, 247. 7544116, 4787675, 248. 7544216, 4787661, 249. 7544315, 4787645, 250. 7544415, 4787627, 251. 7544470, 4787616; 252. 7544522, 4787617; 252a. 7544551, 4787629; 253. 7544646, 4787691; 254. 7544782, 4787659; 255. 7544802, 4787635; 255a. 7544807, 4787613; 256. 7544840, 4787590; 257. 7544868, 4787556, 258. 7544904, 4787521, 259. 7544953, 4787510, 260. 7544953, 4787511, 261. 7545100, 4787481, 262. 7545149, 4787472, 263. 7545199, 4787464, 264. 7545223, 4787437, 265. 7545292, 4787423, 266. 7545351, 4787412, 267. 7545427, 4787401, 268. 7545487, 4787396, 269. 7545558, 4787396, 270. 7545634, 4787400, 271. 7545664, 4787404, 272. 7545731, 4787415, 273. 7545744, 4787500, 274. 7545760, 4787559, 275. 7545812, 4787587; 276. 7545855, 4787580; 277. 7545914, 4787571; 278. 7545916, 4787548; 279. 7545914, 4787494; 280. 7545965, 4787505; 281. 7546004, 4787512; 281a. 7546003, 4787522; 281б. 7545998, 4787538; 281в. 7545972, 4787543; 281г. 7545929, 4787544; 282. 7546076, 4787547; 282a. 7545990, 4787565; 282б. 7545995, 4787569; 282в. 7546021, 4787564; 282г. 7546048, 4787553; 283. 7546132, 4787575, 284. 7546173, 4787629, 285. 7546245, 4787673, 286. 7546280, 4787687, 287. 7546367, 4787736, 288. 7546408, 4787759, 289. 7546477, 4787772, 290. 7546507, 4787773, 291. 7546543, 4787784, 292. 7546587, 4787808, 293. 7546611, 4787849, 294. 7546624, 4787899, 295. 7546647, 4787890, 296. 7546691, 4787913, 297. 7546738, 4787933, 298. 7546775, 4787963, 299. 7546837, 4787998, 300. 7546897, 4788045, 301. 7546944, 4788132, 302. 7546945, 4788161, 303. 7546950, 4788211, 304. 7546982, 4788227, 305. 7547060, 4788167, 306. 7547641, 4789036, 307. 7547497, 4789125, 308. 7547540, 4789203, 309. 7547610, 4789239, 310. 7547596, 4789307, 311. 7547623, 4789317, 312. 7547649, 4789280, 313. 7547674, 4789325, 314. 7547699, 4789369, 315. 7547729, 4789411, 316. 7547787, 4789455, 317. 7547829, 4789530, 318. 7547837, 4789560, 319. 7547864, 4789604, 320. 7547910, 4789552, 321. 7548012, 4789697, 322. 7548062, 4789726, 323. 7548132, 4789733, 324. 7548179, 4789745, 325. 7548225, 4789769, 326. 7548273, 4789789, 327. 7548395, 4789813, 328. 7548478, 4789820, 329. 7548530, 4789817, 329.1. 7548563, 4789832; 329.2. 7548571, 4789819; 330. 7548596, 4789820, 331. 7548683, 4789823, 332. 7548734, 4789825, 333. 7548784, 4789825, 334. 7548785, 4789864, 335. 7548787, 4789865, 336. 7548830, 4789821, 337. 7548881, 4789807, 338. 7548930, 4789797, 339. 7548979, 4789794, 340. 7549003, 4789806, 341. 7549015, 4789790, 342. 7549077, 4789795, 343. 7549086, 4789870, 344.



7549203, 4789912, 345. 7549215, 4789912, 346. 7549251, 4789824, 347. 7549292, 4789860, 348. 7549368, 4789862, 349. 7549421, 4789871, 350. 7549477, 4789884, 351. 7549487, 4789887, 352. 7549488, 4789918, 353. 7549492, 4789942, 354. 7549507, 4789954, 355. 7549540, 4789969, 356. 7549569, 4789976, 357. 7549654, 4789997, 358. 7549694, 4790021, 359. 7549716, 4789915, 360. 7549764, 4789919, 361. 7549821, 4789961, 362. 7549873, 4789935, 363. 7549924, 4789914, 364. 7549978, 4789909, 365. 7550027, 4789889, 366. 7550074, 4789867, 367. 7550148, 4789825, 368. 7550206, 4789792, 369. 7550295, 4789751, 370. 7550355, 4789730, 371. 7550378, 4789724, 372. 7550407, 4789717, 373. 7550476, 4789753, 374. 7550516, 4789791, 375. 7550572, 4789819, 376. 7550655, 4789824, 377. 7550738, 4789790, 378. 7550823, 4789728, 379. 7550941, 4789700, 380. 7550991, 4789704, 381. 7551063, 4789742, 382. 7551144, 4789795, 383. 7551146, 4789821, 384. 7551188, 4789846, 385. 7551263, 4789910, 386. 7551336, 4789977, 387. 7551362, 4790025, 388. 7551416, 4790115, 389. 7551445, 4790144, 390. 7551811, 4790494, 391. 7551841, 4790522, 392. 7551898, 4790561, 393. 7551935, 4790580, 394. 7551982, 4790630, 395. 7552001, 4790655, 396. 7552040, 4790687, 397. 7552069, 4790729, 398. 7552103, 4790766, 399. 7552320, 4790973, 400. 7552347, 4791017, 401. 7552386, 4791049, 402. 7552419, 4791086, 403. 7552458, 4791118, 404. 7552501, 4791145, 405. 7552568, 4791206, 406. 7552580, 4791222, 407. 7550901, 4789710.“

У пододељку „4.2.2. Списак координата преломних тачака и катастарских парцела јавне намене (за потпуну експропријацију, у појасу ауто-пута)“, „4.2.2.1. Списак координата преломних тачака и катастарских парцела јавне намене (за потпуну експропријацију, у појасу ауто-пута) – Сектор 1“, Табела 19 мења се и гласи:

**„Табела 19. Парцеле јавне намене Просторног плана на територији општине**

**Прокупље**

Р. б.	Катастарска општина	Катастарска парцела број:
1.	Бела Вода	2, 3, 4/1, 4/2, 4/3, 4/4, 5, 6, 7, 8, 9, 10, 11, 23, 24, 25, 26, 30/1, 30/2, 31, 32, 33, 34, 35/1, 35/4, 35/5, 40, 41, 42/1, 42/2, 42/3, 45/10, 48/2, 52/1, 222, 223, 224, 225, 226, 227/1, 227/2, 227/3, 228, 229, 232/1, 232/2, 232/3, 232/4, 233, 234, 235, 236, 237, 238, 239, 240, 241/1, 241/2, 242, 243, 244, 245, 246, 247, 248, 263, 264, 265/1, 265/2, 265/3, 266, 267, 268/1, 268/2, 268/3, 268/4, 268/5, 268/6, 268/7, 268/8, 268/9, 269/1, 269/2, 269/3, 270, 271, 272/1, 272/10, 272/11, 272/2, 272/3, 272/4, 272/5, 272/6, 272/7, 272/8, 272/9, 273/1, 273/2, 273/3, 274, 275, 276, 277, 278/1, 278/2, 279/1, 279/2, 279/3, 280/2, 280/3, 281, 282, 288/1, 289, 546, 550, 551.
2.	Доња Стражава	314, 315, 316, 317, 320, 321, 322, 323, 324, 325, 326, 327, 328, 333, 334, 335, 336/1, 336/2, 337/1, 337/2, 338, 340/2, 340/3, 340/30, 341, 342, 343, 345/7, 346, 347, 348, 353, 374, 375, 376/1, 376/2, 377/1, 377/2, 377/3, 377/4, 378/1, 378/4, 378/5, 378/9, 385, 386, 387, 388, 389/2, 390, 391, 392, 393, 394, 395, 396, 397, 398, 399/1, 399/2, 399/3, 400, 401, 402, 405, 406, 416, 679/1, 679/2, 857/1, 857/2, 857/3, 858/1, 858/2, 861, 863, 864, 865, 866/1, 866/2, 867, 868, 869, 870, 871, 872, 873, 874/1, 874/2, 874/3, 874/4, 874/5, 874/6, 875, 876, 877, 878/1, 878/2, 878/3, 879, 880,

Р. б.	Катастарска општина	Катастарска парцела број:
		881/1, 881/2, 881/3, 881/4, 881/5, 882, 883/1, 883/2, 884, 885, 963, 965, 966/1, 967/2, 967/3.
3.	Ђуровац	248/2, 248/5, 248/6, 248/7, 248/8, 248/9, 263, 274/1, 274/13, 274/14, 274/2, 276/2, 276/3, 276/4, 276/5, 277/8, 278/1, 278/2, 278/3, 279, 280, 285, 286, 287, 288/4, 288/5, 292, 294.
4.	Губетин	137, 138, 139, 140, 1406, 1407, 141, 1410, 142, 143, 144, 145, 146, 147/1, 147/2, 148, 149, 150, 151, 152, 153/1, 153/2, 153/3, 154, 155, 156/1, 156/2, 156/3, 156/4, 156/5, 156/6, 156/7, 156/8, 156/9, 157, 158, 159/1, 159/2, 159/3, 159/4, 160, 162/1, 162/2, 162/3, 163, 164, 165, 166/1, 166/2, 167/1, 167/2, 167/3, 168, 169/1, 169/2, 186, 187/3, 191/1, 191/2, 191/3, 191/4, 192, 195/2, 195/3, 212, 216, 219, 220, 223, 224/1, 224/2, 226, 239, 240, 334/3, 338.
5.	Југ Богдановац	938/1, 1038/103, 1038/104, 1038/105, 1038/106, 1038/107, 1038/108, 1038/109, 1038/110, 1038/111, 1038/112, 1038/113, 1038/114, 1038/115, 1038/116, 1038/117, 1038/118, 1038/119, 1038/120, 1038/121, 1038/123, 1038/19, 1038/207, 1038/215, 1038/32, 1038/33, 1038/37, 1038/38, 1038/44, 1038/45, 1038/46, 1038/47, 1038/48, 1038/52, 1038/53, 1038/58, 1038/59.
6.	Нова Божурна	63, 66/1, 66/2, 66/3, 67, 70/1, 70/2, 71, 72/1, 72/2, 127, 128, 129/1, 129/2, 129/3, 129/4, 133/1, 133/3, 137, 138, 139/1, 139/2, 141, 144, 145/1, 145/2, 145/3, 146/1, 146/2, 147, 148/1, 148/2, 148/3, 149, 150, 151, 152, 153, 154, 155, 161, 168, 173/2, 173/3, 174/2, 176, 177, 178/10, 178/11, 178/18, 178/19, 178/2, 178/25, 178/26, 178/27, 178/28, 178/29, 178/3, 178/4, 178/5, 178/6, 178/7, 178/8, 178/9, 179, 699, 700, 704.
7.	Ново Село	28, 29/1, 29/2, 30/1, 30/2, 30/3, 654/2.
8.	Појате	1, 2/1, 2/8, 3/1, 3/2, 4, 5, 7/1, 7/4, 8/1, 8/2, 8/3, 8/4, 8/5, 8/6, 9/1, 9/2, 9/3, 9/4, 10/1, 10/2, 10/4, 10/5, 10/6, 11/1, 11/2, 12/1, 13/1, 20/1, 660/1.
9.	Прокупље - град	1, 2/1, 2/2, 3/1, 3/2, 3/3, 4, 5/1, 5/2, 5/3, 6/1, 6/2, 6/3, 7/1, 7/2, 8/2, 8/8, 118, 132, 44, 45, 46/1, 47/5, 47/6, 48, 49, 50/2, 51/1, 52/1, 53, 54/1, 55/5, 56/1, 56/2, 56/4, 59, 61/1, 61/2, 63, 64, 65, 67/1, 67/2, 68/1, 69, 70/2, 70/3, 70/4, 71/10, 71/17, 71/2, 71/28, 71/30, 71/5, 71/6, 71/7, 71/8, 71/9, 72, 73/3, 82/4, 82/5, 85/11, 85/12, 85/13, 85/14, 86, 87, 88/1, 88/11, 90, 91, 92/9, 93, 5684/1, 5693, 5694, 5697/1.
10.	Прокупље	2020/17, 2021/4, 2022, 2023, 2024, 2025/1, 2026/1, 2026/2, 2027, 2045, 2046, 2047, 2048, 2049, 2050, 2177, 2178, 2179, 2180/1, 2182/1, 2183, 2184, 2185/1, 2185/2, 2186, 2187, 2188, 2212, 2214, 2215/2, 2215/3, 2215/4, 2215/5, 2215/6, 2216/1, 2216/6, 2216/7, 2217, 2218, 2220, 2228, 2229/1, 2229/2, 2229/3, 2229/4, 2231, 2232, 2233, 2234, 2235/1, 2235/2, 2235/3, 2235/4, 2235/5, 2235/6, 2235/7, 2235/8, 2235/9, 2236, 2559/1, 2559/3, 2559/4, 2561/1, 2561/2, 2561/3, 2561/4, 2562, 2566/4, 2568, 2570, 2571, 2572/1, 2572/2, 2572/3, 2572/4, 2573/1, 2573/2, 2573/3,

Р. б.	Катастарска општина	Катастарска парцела број:
		<p>2573/4, 2573/5, 2575, 2668/1, 2668/2, 2668/3, 2669/1, 2669/2, 2669/3, 2669/4, 2669/5, 2669/6, 2670, 2671, 2672, 2673, 2674, 2675/1, 2675/2, 2675/3, 2675/4, 2675/5, 3017/1, 3030/1, 3030/2, 3031, 3032, 3033, 3034, 3036, 3046/1, 3046/3, 3055/1, 3055/2, 3056, 3057, 3058, 3059, 3061, 3062, 3063, 3064, 3065, 3066, 3068, 3070, 3071, 3072, 3073, 3081, 3082, 3083, 3084, 3085/1, 3086, 3087, 3088, 3091, 3092, 3093, 4027, 4028, 4254, 4255, 4256/1, 4256/2, 4256/3, 4256/4, 4256/5, 4257, 4258, 4260, 4263/1, 4264, 4265/1, 4265/2, 4265/3, 4266/1, 4266/2, 4266/3, 4266/4, 4266/5, 4266/6, 4268, 4269, 4270, 4271/1, 4272, 4274, 4278, 4279, 4280, 4281, 4282, 4288/1, 4288/2, 4307, 4308/1, 4308/2, 4308/3, 4308/4, 4308/5, 4308/6, 4308/7, 4309/1, 4309/2, 4310, 4311, 4312/1, 4312/2, 4313/1, 4313/2, 4313/3, 4314, 4315, 4316, 4317/1, 4317/2, 4317/3, 4317/4, 4317/5, 4318, 4319/1, 4319/2, 4320, 4321, 4322, 4330/1, 4331, 4332, 4333, 4334, 4335/3, 4335/4, 4337/1, 4337/2, 4337/3, 4338/1, 4338/2, 4339/1, 4339/2, 4339/3, 4339/4, 4339/5, 4340, 4341, 4342, 4343, 4344, 4345, 4347/9, 4418/1, 4419, 4420, 4421/2, 4421/3, 4421/4, 4421/5, 4433/1, 4434, 4442, 4443, 4444, 4445, 4446, 4447, 4448/1, 4448/2, 4449, 4450, 4452, 4453/7, 4455/13, 4455/14, 4455/2, 4455/3, 4455/4, 4455/5, 4455/6, 4455/7, 4455/8, 4456/4, 4464/1, 4467, 4468, 4469/1, 4469/2, 4469/3, 4469/4, 4470/1, 4470/2, 4470/3, 4521, 4522/1, 4522/2, 4523/9, 4523/8, 4523/10, 4524/8, 4525, 4526/1, 4527/1, 4527/2, 4530, 4531, 4532, 4533, 4534/1, 4534/2, 4534/3, 4534/4, 4534/5, 4534/8, 4535, 4536/1, 4536/2, 4536/3, 4536/4, 4536/5, 4537, 4538, 4539/1, 4539/2, 6382/1, 6383/2, 6384, 6388, 6392/2, 6394/1, 6397/1, 6399/1, 6401/1, 6402/1, 6404/1, 6418/3, 6419, 6435, 6440.</p>
11.	Ђуковац	<p>259/1, 259/2, 260/1, 260/2, 260/3, 261/1, 261/2, 261/3, 262, 264, 265, 266, 267, 268/1, 268/2, 269, 270/1, 270/2, 270/3, 270/4, 270/5, 271/2, 271/3, 271/4, 272/1, 272/2, 272/3, 272/4, 272/5, 273, 274, 275, 276, 277/1, 277/2, 277/3, 278, 279, 280, 281, 282, 424, 426/2, 427, 428, 429, 430, 431, 432, 433, 434, 435, 436, 437, 438/2, 439/1, 439/2, 440, 463, 464, 465, 466, 467, 468, 469, 470, 471, 472, 473, 474, 475, 476, 477, 478, 479, 480, 481, 483, 484, 485, 486, 488, 489, 490, 491, 492, 493, 497, 498, 499/1, 499/2, 504, 505, 506, 507, 508, 514, 515, 516, 517, 518, 520, 521, 522, 523/1, 523/2, 523/3, 524, 525, 526/1, 526/2, 526/3, 527, 539, 540, 545/1, 545/2, 546/1, 546/2, 547/1, 547/2, 548/1, 548/2, 548/3, 549, 550, 551, 552, 553, 554/1, 554/2, 555/1, 555/2, 555/3, 555/4, 556, 557, 558, 559/1, 559/2, 560/1, 560/2, 561, 562, 563, 564, 565/1, 565/2, 566/1, 566/2, 569, 570, 571, 572, 573, 578/1, 579/14, 579/15, 579/2, 579/3, 579/5, 580, 582, 583, 596/1, 596/2, 596/3, 598, 599, 602, 603, 606, 607, 608/1, 610, 611/4, 612/1, 612/2, 612/3, 612/4, 613, 1392.</p>

»

После поделељка „4.2.2.1. Списак координата преломних тачака и катастарских парцела јавне намене (за потпуну експропријацију, у појасу ауто-пута) – Сектор 1“ , додаје се нови поделељак који гласи:

„4.2.2.2. Списак координата преломних тачака и катастарских парцела јавне намене (за потпуну експропријацију, у појасу ауто-пута) – Сектор 2

Регулациона линија одређена је координатама<sup>3</sup> преломних тачака (редни број тачке, X координата, Y координата) и представљена је на Тематској карти број 1 „Детаљна регулација са елементима спровођења” листови 11-19, по деоницама б 8:

## Деоница б

1. 7530053, 4782059; 2. 7530041, 4782088; 3. 7530028, 4782122; 4. 7529991, 4782110; 5. 7529989, 4782118; 6. 7530044, 4782129; 7. 7530033, 4782172; 8. 7530006, 4782206; 9. 7530020, 4782219; 10. 7529993, 4782256; 11. 7530055, 4782305; 12. 7530046, 4782317; 13. 7530101, 4782360; 14. 7530095, 4782365; 15. 7530086, 4782374; 16. 7530058, 4782394; 17. 7530139, 4782448; 18. 7530141, 4782522; 19. 7530141, 4782811; 20. 7530122, 4782830; 21. 7530110, 4782852; 22. 7530116, 4782860; 23. 7530123, 4782890; 24. 7530117, 4783105; 25. 7530103, 4783102; 26. 7530105, 4783134; 27. 7530106, 4783145; 28. 7530114, 4783146; 29. 7530103, 4783225; 30. 7530087, 4783302; 31. 7530063, 4783391; 32. 7530027, 4783489; 33. 7530010, 4783510; 34. 7529994, 4783557; 35. 7529958, 4783675; 36. 7529949, 4783707; 37. 7529915, 4783692; 38. 7529912, 4783701; 39. 7529883, 4783739; 40. 7529872, 4783751; 41. 7529935, 4783788; 42. 7529936, 4783807; 43. 7529926, 4783885; 44. 7529924, 4783954; 45. 7529935, 4784101; 46. 7529966, 4784224; 47. 7529998, 4784302; 48. 7530033, 4784372; 49. 7529969, 4784372; 50. 7529981, 4784398; 51. 7529993, 4784434; 52. 7530058, 4784435; 53. 7530102, 4784493; 54. 7530191, 4784590; 55. 7530272, 4784653; 56. 7530379, 4784721; 57. 7530562, 4784817; 58. 7530571, 4784801; 59. 7530605, 4784738; 60. 7530613, 4784722; 61. 7530312, 4784532; 62. 7530237, 4784466; 63. 7530194, 4784418; 64. 7530185, 4784415; 65. 7530154, 4784389; 66. 7530137, 4784370; 67. 7530130, 4784370; 68. 7530065, 4784245; 69. 7530037, 4784173; 70. 7530021, 4784116; 71. 7530008, 4783973; 72. 7530015, 4783850; 73. 7530035, 4783741; 74. 7530083, 4783652; 75. 7530093, 4783622; 76. 7530116, 4783530; 77. 7530139, 4783469; 78. 7530184, 4783279; 79. 7530209, 4783092; 80. 7530185, 4783039; 81. 7530190, 4782838; 82. 7530198, 4782830; 83. 7530216, 4782806; 84. 7530223, 4782753; 85. 7530250, 4782729; 86. 7530240, 4782723; 87. 7530214, 4782744; 88. 7530190, 4782723; 89. 7530191, 4782559; 90. 7530190, 4782488; 91. 7530187, 4782431; 92. 7530223, 4782401; 93. 7530235, 4782384; 94. 7530205, 4782297; 95. 7530249, 4782274; 96. 7530241, 4782273; 97. 7530202, 4782290; 98. 7530176, 4782268; 99. 7530167, 4782260; 100. 7530162, 4782219; 101. 7530160, 4782207; 102. 7530158, 4782182; 103. 7530160, 4782167; 104. 7530173, 4782171; 105. 7530198, 4782177; 106. 7530233, 4782179; 107. 7530318, 4782189; 108. 7530315, 4782177; 109. 7530266, 4782169; 110. 7530263, 4782138; 111. 7530254, 4782078; 112. 7530229, 4782082; 113. 7530183, 4782085; 114. 7530123, 4782073; 115. 7530144, 4782039; 116. 7530115, 4782018; 117. 7530085, 4782070; 118. 7530038, 4781918; 119. 7530003, 4781870; 120. 7529966, 4781824; 121. 7529926, 4781780; 122. 7529884, 4781738; 123. 7529840, 4781786; 124. 7529812, 4781815; 125. 7529856, 4781859; 126. 7529897, 4781905;

<sup>3</sup> Координате су приказане у Гаус-Кригеровој пројекцији.

127. 7529935, 4781954; 128. 7529946, 4781958; 129. 7529948, 4781958; 130. 7529983, 4781953; 131. 7529687, 4781700; 132. 7529721, 4781656; 133. 7529745, 4781624; 134. 7529667, 4781564; 135. 7529635, 4781575; 136. 7529496, 4781468; 137. 7529469, 4781411; 138. 7529368, 4781308; 139. 7529345, 4781299; 140. 7529320, 4781287; 141. 7529260, 4781226; 142. 7529250, 4781199; 143. 7529226, 4781159; 144. 7529192, 4781118; 145. 7529184, 4781093; 146. 7529185, 4781092; 147. 7529195, 4781087; 148. 7529197, 4781086; 149. 7529206, 4781078; 150. 7529207, 4781076; 151. 7529199, 4781069; 152. 7529174, 4781050; 153. 7529153, 4781028; 154. 7529151, 4781028; 155. 7529093, 4781001; 156. 7529061, 4780936; 157. 7529048, 4780906; 158. 7529051, 4780903; 159. 7529054, 4780896; 160. 7529055, 4780888; 161. 7529054, 4780884; 162. 7529051, 4780876; 163. 7529041, 4780860; 164. 7529034, 4780845; 165. 7529030, 4780815; 166. 7529031, 4780807; 167. 7529035, 4780788; 168. 7529030, 4780772; 169. 7529030, 4780759; 170. 7529028, 4780751; 171. 7529015, 4780704; 172. 7529006, 4780694; 173. 7528994, 4780678; 174. 7528988, 4780675; 175. 7528980, 4780659; 176. 7528975, 4780646; 177. 7528970, 4780639; 178. 7528997, 4780623; 179. 7529005, 4780615; 180. 7529018, 4780605; 181. 7529018, 4780603; 182. 7529015, 4780593; 183. 7529006, 4780577; 184. 7529007, 4780572; 185. 7529014, 4780570; 186. 7529024, 4780564; 187. 7529050, 4780546; 188. 7529066, 4780538; 189. 7529075, 4780532; 190. 7529077, 4780532; 191. 7529089, 4780535; 192. 7529100, 4780540; 193. 7529106, 4780536; 194. 7529095, 4780532; 194. 7529076, 4780526; 196. 7529050, 4780515; 197. 7529044, 4780513; 198. 7529035, 4780512; 199. 7529022, 4780514; 200. 7529019, 4780514; 201. 7529005, 4780512; 202. 7529003, 4780513; 203. 7529001, 4780515; 204. 7528999, 4780516; 205. 7528984, 4780518; 206. 7528962, 4780517; 207. 7528952, 4780519; 208. 7528947, 4780471; 209. 7528941, 4780404; 210. 7529001, 4780396; 211. 7529002, 4780395; 212. 7528999, 4780372; 213. 7529016, 4780371; 214. 7529064, 4780349; 215. 7529114, 4780298; 216. 7529070, 4780250; 217. 7529060, 4780234; 218. 7529049, 4780202; 219. 7529045, 4780183; 220. 7529047, 4780159; 221. 7529046, 4780157; 222. 7529017, 4780146; 223. 7529016, 4780144; 224. 7529034, 4780115; 225. 7529044, 4780104; 226. 7529055, 4780095; 227. 7529055, 4780094; 228. 7529046, 4780095; 229. 7528977, 4780101; 229. 7528977, 4780101; 230. 7528978, 4780050; 231. 7528978, 4779973; 232. 7528980, 4779969; 233. 7528981, 4779967; 234. 7528987, 4779961; 235. 7528988, 4779959; 236. 7528968, 4779916; 237. 7528966, 4779912; 238. 7528944, 4779894; 239. 7528952, 4779859; 240. 7528958, 4779844; 241. 7528949, 4779781; 242. 7528943, 4779768; 243. 7528941, 4779755; 244. 7528931, 4779711; 245. 7528927, 4779643; 246. 7528921, 4779609; 247. 7528925, 4779585; 248. 7528913, 4779591; 249. 7528866, 4779589; 250. 7528837, 4779524; 251. 7528804, 4779461; 252. 7528786, 4779430; 253. 7528767, 4779400; 254. 7528694, 4779300; 255. 7528600, 4779176; 256. 7528620, 4779134; 257. 7528636, 4779113; 258. 7528598, 4779088; 259. 7528577, 4779114; 260. 7528536, 4779082; 261. 7528427, 4778940; 262. 7528401, 4779004; 263. 7528471, 4779097; 264. 7528511, 4779151; 265. 7528526, 4779175; 266. 7528527, 4779178; 267. 7528520, 4779229; 268. 7528536, 4779244; 269. 7528576, 4779235; 270. 7528583, 4779235; 271. 7528717, 4779414; 272. 7528706, 4779439; 273. 7528595, 4779502; 274. 7528611, 4779511; 275. 7528618, 4779512; 276. 7528712, 4779458; 277. 7528744, 4779455; 278. 7528779, 4779517; 279. 7528809, 4779579; 280. 7528852, 4779700; 281. 7528841, 4779728; 282. 7528831, 4779823; 283. 7528835, 4779839; 284. 7528839, 4779844; 285. 7528834, 4779852; 286. 7528830, 4779856; 287. 7528824, 4779860; 288. 7528812, 4779872; 289. 7528802, 4779892; 290. 7528815, 4779904; 291. 7528820, 4779887; 292. 7528829, 4779875; 293. 7528845, 4779862; 294. 7528849,

4779863; 295. 7528860, 4779873; 296. 7528858, 4779936; 297. 7528859, 4779938; 298. 7528868, 4779939; 299. 7528875, 4779981; 300. 7528874, 4779989; 301. 7528879, 4780095; 301. 7528879, 4780095; 302. 7528835, 4780099; 303. 7528834, 4780083; 304. 7528832, 4780072; 305. 7528836, 4780039; 306. 7528835, 4780029; 307. 7528809, 4780045; 308. 7528809, 4780064; 309. 7528812, 4780098; 310. 7528813, 4780124; 311. 7528811, 4780139; 312. 7528810, 4780140; 313. 7528773, 4780141; 314. 7528772, 4780143; 315. 7528775, 4780176; 316. 7528748, 4780178; 317. 7528730, 4780180; 318. 7528707, 4780185; 319. 7528707, 4780186; 320. 7528727, 4780213; 321. 7528743, 4780237; 322. 7528746, 4780264; 323. 7528752, 4780287; 324. 7528782, 4780284; 325. 7528783, 4780285; 326. 7528778, 4780321; 327. 7528777, 4780352; 328. 7528778, 4780391; 329. 7528808, 4780395; 330. 7528806, 4780386; 331. 7528802, 4780354; 332. 7528801, 4780328; 333. 7528803, 4780316; 334. 7528821, 4780315; 335. 7528822, 4780316; 336. 7528822, 4780323; 337. 7528846, 4780349; 338. 7528851, 4780386; 339. 7528852, 4780387; 340. 7528862, 4780386; 341. 7528862, 4780422; 342. 7528869, 4780511; 343. 7528869, 4780531; 344. 7528862, 4780534; 345. 7528861, 4780535; 346. 7528870, 4780553; 347. 7528869, 4780554; 348. 7528859, 4780556; 349. 7528842, 4780564; 350. 7528822, 4780570; 351. 7528818, 4780568; 352. 7528816, 4780568; 353. 7528805, 4780573; 354. 7528806, 4780595; 355. 7528871, 4780611; 356. 7528870, 4780619; 357. 7528869, 4780638; 358. 7528871, 4780639; 359. 7528886, 4780639; 360. 7528901, 4780670; 361. 7528907, 4780691; 362. 7528949, 4780844; 363. 7528958, 4780900; 364. 7528961, 4780909; 365. 7528969, 4780921; 366. 7528981, 4780927; 367. 7528994, 4780930; 368. 7529004, 4780928; 369. 7529021, 4780965; 370. 7529011, 4780975; 371. 7529009, 4780975; 372. 7528994, 4780965; 373. 7528993, 4780966; 374. 7528989, 4780969; 375. 7529004, 4780982; 376. 7529006, 4780983; 377. 7529008, 4780985; 378. 7529009, 4780986; 379. 7529006, 4780991; 380. 7529011, 4781005; 381. 7528993, 4781002; 382. 7528978, 4781002; 383. 7528966, 4781004; 384. 7528944, 4781004; 385. 7528939, 4781004; 386. 7528856, 4780953; 387. 7528829, 4780998; 388. 7529003, 4781104; 390. 7529042, 4781135; 391. 7529077, 4781172; 392. 7529119, 4781234; 393. 7529140, 4781280; 394. 7529154, 4781328; 395. 7529164, 4781389; 396. 7529206, 4781383; 397. 7529228, 4781386; 398. 7529255, 4781370; 399. 7529259, 4781372; 400. 7529272, 4781385; 401. 7529318, 4781394; 402. 7529354, 4781423; 403. 7529366, 4781435; 404. 7529392, 4781457; 405. 7529428, 4781486; 406. 7529428, 4781500; 407. 7528374, 4778871; 408. 7528398, 4778813; 409. 7528400, 4778812; 410. 7528408, 4778805; 411. 7528382, 4778777; 412. 7528380, 4778774; 413. 7528393, 4778756; 414. 7528395, 4778755; 415. 7528397, 4778756; 416. 7528399, 4778753; 417. 7528354, 4778736; 418. 7528369, 4778659; 419. 7528330, 4778647; 420. 7528338, 4778597; 421. 7528302, 4778587; 422. 7528258, 4778518; 423. 7528228, 4778490; 424. 7528197, 4778470; 425. 7528165, 4778458; 426. 7528128, 4778452; 427. 7528020, 4778413; 428. 7528018, 4778408; 429. 7527981, 4778384; 430. 7527930, 4778373; 431. 7527900, 4778361; 432. 7527866, 4778354; 433. 7527864, 4778352; 434. 7527862, 4778343; 435. 7527861, 4778341; 436. 7527834, 4778332; 437. 7527834, 4778328; 438. 7527819, 4778331; 439. 7527795, 4778333; 440. 7527728, 4778314; 441. 7527699, 4778385; 442. 7527680, 4778413; 443. 7527660, 4778529; 444. 7527655, 4778535; 445. 7527664, 4778535; 446. 7527665, 4778531; 447. 7527706, 4778472; 448. 7527759, 4778445; 449. 7527776, 4778452; 450. 7527890, 4778528; 451. 7527919, 4778558; 452. 7527933, 4778580; 453. 7527936, 4778596; 454. 7527931, 4778628; 455. 7527923, 4778642; 456. 7527902, 4778667; 457. 7527880, 4778686; 458. 7527853, 4778699; 459. 7527834, 4778712; 460. 7527803, 4778720; 461. 7527799, 4778722; 462. 7527792, 4778727; 463.

7527765, 4778751; 464. 7527756, 4778761; 465. 7527751, 4778769; 466. 7527741, 4778797; 467. 7527725, 4778813; 468. 7527711, 4778828; 469. 7527705, 4778833; 470. 7527693, 4778840; 471. 7527685, 4778844; 472. 7527690, 4778902; 473. 7527718, 4778902; 474. 7527739, 4778898; 475. 7527753, 4778895; 476. 7527770, 4778888; 477. 7527791, 4778873; 478. 7527835, 4778828; 479. 7527889, 4778767; 480. 7527898, 4778754; 481. 7527911, 4778730; 482. 7527922, 4778717; 483. 7527942, 4778696; 484. 7527960, 4778680; 485. 7527977, 4778667; 486. 7527989, 4778661; 487. 7528005, 4778657; 488. 7528017, 4778657; 489. 7528036, 4778660; 490. 7528079, 4778677; 491. 7528152, 4778721; 492. 7528209, 4778772; 493. 7528301, 4778880; 494. 7528371, 4778964; 495. 7527674, 4778846; 496. 7527664, 4778846; 497. 7527614, 4778856; 498. 7527289, 4778852; 499. 7527255, 4778853; 500. 7527241, 4778855; 501. 7527208, 4778865; 502. 7527188, 4778875; 503. 7527169, 4778887; 504. 7527156, 4778894; 505. 7527148, 4778893; 506. 7527142, 4778893; 507. 7527139, 4778892; 508. 7527136, 4778889; 509. 7527132, 4778887; 510. 7527129, 4778883; 511. 7527125, 4778875; 512. 7527122, 4778868; 513. 7527098, 4778882; 514. 7527102, 4778890; 515. 7527107, 4778900; 516. 7527108, 4778908; 517. 7527109, 4778914; 518. 7527105, 4778918; 519. 7527103, 4778923; 520. 7527101, 4778928; 521. 7527100, 4778933; 522. 7527100, 4778938; 523. 7527102, 4778944; 524. 7527062, 4778980; 525. 7527070, 4778987; 526. 7527123, 4778968; 527. 7527126, 4778970; 528. 7527136, 4778973; 529. 7527140, 4778974; 530. 7527146, 4778973; 531. 7527150, 4778973; 532. 7527158, 4778978; 533. 7527163, 4778982; 534. 7527167, 4778984; 535. 7527174, 4778987; 536. 7527180, 4778991; 537. 7527186, 4778994; 538. 7527190, 4778995; 539. 7527200, 4778996; 540. 7527206, 4778996; 541. 7527222, 4778998; 542. 7527229, 4779000; 543. 7527238, 4779004; 544. 7527251, 4779011; 545. 7527264, 4779020; 546. 7527276, 4779002; 547. 7527263, 4778992; 548. 7527257, 4778989; 549. 7527255, 4778984; 550. 7527249, 4778981; 551. 7527224, 4778973; 552. 7527215, 4778970; 553. 7527192, 4778960; 554. 7527187, 4778956; 555. 7527182, 4778950; 556. 7527181, 4778948; 557. 7527180, 4778944; 558. 7527179, 4778939; 559. 7527179, 4778937; 560. 7527180, 4778934; 561. 7527181, 4778930; 562. 7527181, 4778928; 563. 7527182, 4778922; 564. 7527189, 4778914; 565. 7527200, 4778905; 566. 7527212, 4778898; 567. 7527229, 4778890; 568. 7527247, 4778885; 569. 7527256, 4778884; 570. 7527283, 4778882; 571. 7527613, 4778887; 572. 7527663, 4778902;

## Деоница 7

1. 7527680, 4778413; 2. 7527699, 4778385; 3. 7527728, 4778313; 4. 7527718, 4778309; 5. 7527713, 4778305; 6. 7527705, 4778297; 7. 7527690, 4778284; 8. 7527650, 4778263; 9. 7527620, 4778248; 10. 7527589, 4778239; 11. 7527565, 4778230; 12. 7527486, 4778208; 13. 7527461, 4778214; 14. 7527455, 4778217; 15. 7527377, 4778221; 16. 7527311, 4778200; 17. 7527230, 4778201; 18. 7527204, 4778205; 19. 7527201, 4778214; 20. 7527151, 4778202; 21. 7527149, 4778197; 22. 7527145, 4778191; 23. 7527141, 4778187; 24. 7527135, 4778184; 25. 7527121, 4778180; 26. 7527113, 4778183; 27. 7527088, 4778172; 28. 7527070, 4778162; 29. 7527069, 4778113; 30. 7526942, 4778082; 31. 7526906, 4778131; 32. 7526900, 4778133; 33. 7526896, 4778137; 34. 7526893, 4778139; 35. 7526796, 4778114; 36. 7526785, 4778088; 37. 7526722, 4778072; 38. 7526708, 4778125; 39. 7526695, 4778178; 40. 7526792, 4778201; 41. 7526822, 4778185; 42. 7526895, 4778202; 43. 7526916, 4778220; 44. 7526969, 4778229; 45. 7527047, 4778250; 46. 7527084, 4778249; 47. 7527211, 4778279; 48. 7527233, 4778294; 49. 7527318, 4778314; 50. 7527349, 4778320; 51. 7527356, 4778333; 52. 7527369, 4778340; 53.

7527381, 4778340; 54. 7527394, 4778337; 55. 7527420, 4778345; 56. 7527435, 4778352; 57. 7527450, 4778360; 58. 7527467, 4778365; 59. 7527474, 4778366; 60. 7527498, 4778366; 61. 7527550, 4778373; 62. 7527574, 4778381; 63. 7527580, 4778383; 64. 7527623, 4778392; 65. 7527642, 4778396; 66. 7527668, 4778408; 67. 7526422, 4778126; 68. 7526447, 4778036; 69. 7526433, 4777996; 70. 7526387, 4777969; 71. 7526369, 4777976; 72. 7526356, 4777982; 73. 7526355, 4777981; 74. 7526344, 4777976; 75. 7526337, 4777974; 76. 7526330, 4777974; 77. 7526323, 4777977; 78. 7526319, 4777979; 79. 7526315, 4777982; 80. 7526310, 4777981; 81. 7526298, 4777978; 82. 7526249, 4777945; 83. 7526232, 4777939; 84. 7526174, 4777916; 85. 7526134, 4777887; 86. 7526067, 4777798; 87. 7526040, 4777855; 88. 7526035, 4777856; 89. 7526030, 4777857; 90. 7526027, 4777859; 91. 7526023, 4777861; 92. 7526009, 4777854; 93. 7526010, 4777849; 94. 7526010, 4777844; 95. 7526011, 4777838; 96. 7526010, 4777833; 97. 7526009, 4777826; 98. 7526003, 4777811; 99. 7526002, 4777806; 100. 7526002, 4777802; 101. 7526003, 4777746; 102. 7525979, 4777745; 103. 7525980, 4777804; 104. 7525981, 4777811; 105. 7525985, 4777824; 106. 7525987, 4777831; 107. 7525988, 4777836; 108. 7525989, 4777841; 109. 7525988, 4777844; 110. 7525953, 4777826; 111. 7525953, 4777820; 112. 7525952, 4777812; 113. 7525949, 4777803; 114. 7525944, 4777797; 115. 7525938, 4777792; 116. 7525934, 4777790; 117. 7525916, 4777782; 118. 7525905, 4777780; 119. 7525892, 4777765; 120. 7525878, 4777741; 121. 7525774, 4777677; 122. 7525673, 4777608; 123. 7525576, 4777534; 124. 7525500, 4777629; 125. 7525617, 4777722; 126. 7525658, 4777749; 127. 7525680, 4777763; 128. 7525716, 4777791; 129. 7525742, 4777808; 130. 7525757, 4777821; 131. 7525767, 4777829; 132. 7525779, 4777836; 133. 7525777, 4777841; 134. 7525785, 4777844; 135. 7525786, 4777841; 136. 7525831, 4777867; 137. 7525838, 4777870; 138. 7525850, 4777874; 139. 7525858, 4777876; 140. 7525864, 4777876; 141. 7525871, 4777880; 142. 7525876, 4777882; 143. 7525880, 4777884; 144. 7525885, 4777886; 145. 7525890, 4777886; 146. 7525895, 4777885; 147. 7525901, 4777884; 148. 7525906, 4777881; 149. 7525909, 4777878; 150. 7525954, 4777902; 151. 7525950, 4777912; 152. 7525948, 4777920; 153. 7525947, 4777927; 154. 7525948, 4777939; 155. 7525957, 4777983; 156. 7525994, 4777973; 157. 7525985, 4777932; 158. 7525985, 4777927; 159. 7525986, 4777922; 160. 7525988, 4777919; 161. 7526031, 4777940; 162. 7526039, 4777954; 163. 7526066, 4777967; 164. 7526081, 4778015; 165. 7526362, 4778127; 166. 7526363, 4778126; 167. 7526365, 4778126; 168. 7526387, 4778149; 169. 7526400, 4778161; 170. 7526401, 4778159; 171. 7524473, 4776048; 172. 7524535, 4776021; 173. 7524517, 4775980; 174. 7524596, 4775947; 175. 7524558, 4775857; 176. 7524529, 4775854; 177. 7524475, 4775727; 178. 7524430, 4775718; 179. 7524352, 4775534; 180. 7524395, 4775516; 181. 7524356, 4775424; 182. 7524312, 4775442; 183. 7524237, 4775260; 184. 7524240, 4775182; 185. 7524232, 4775169; 186. 7524232, 4775163; 187. 7524231, 4775160; 188. 7524229, 4775159; 189. 7524233, 4775157; 190. 7524218, 4775123; 191. 7524212, 4775099; 192. 7524211, 4775077; 193. 7524206, 4775047; 194. 7524212, 4775000; 195. 7524192, 4774986; 196. 7524191, 4774980; 197. 7524195, 4774970; 198. 7524205, 4774923; 199. 7524220, 4774884; 200. 7524223, 4774865; 201. 7524224, 4774837; 202. 7524166, 4774825; 203. 7524155, 4774824; 204. 7524155, 4774830; 205. 7524063, 4774822; 206. 7524061, 4774861; 207. 7524056, 4774900; 208. 7524049, 4774939; 209. 7524050, 4774975; 210. 7524055, 4775034; 211. 7524069, 4775067; 212. 7524070, 4775071; 213. 7524094, 4775121; 214. 7524095, 4775124; 215. 7524104, 4775150; 216. 7524104, 4775152; 217. 7524107, 4775167; 218. 7524108, 4775171; 219. 7524118, 4775193; 220. 7524124, 4775204; 221. 7524126, 4775206; 222. 7524127, 4775209; 223. 7524139, 4775216; 224. 7524141, 4775220; 225. 7524144, 4775223;



226. 7524146, 4775225; 227. 7524150, 4775227; 228. 7524155, 4775228; 229. 7524169, 4775270; 230. 7524168, 4775319; 231. 7524165, 4775357; 232. 7524210, 4775374; 233. 7524249, 4775464; 234. 7524205, 4775483; 235. 7524244, 4775575; 236. 7524288, 4775556; 237. 7524427, 4775882; 238. 7524421, 4775888; 239. 7524418, 4775892; 240. 7524419, 4775892; 241. 7524412, 4775950; 242. 7524409, 4775968; 243. 7524407, 4775983; 244. 7524405, 4775988; 245. 7524398, 4776014; 246. 7524447, 4775992; 247. 7524288, 4774548; 248. 7524307, 4774509; 249. 7524327, 4774470; 250. 7524348, 4774433; 251. 7524306, 4774407; 252. 7524297, 4774402; 253. 7524289, 4774415; 254. 7524270, 4774404; 255. 7524261, 4774398; 256. 7524218, 4774373; 257. 7524186, 4774431; 258. 7524157, 4774490; 259. 7524203, 4774510; 260. 7524233, 4774523; 261. 7524243, 4774528; 262. 7524313, 4774215; 263. 7524362, 4774257; 264. 7524393, 4774287; 265. 7524431, 4774320; 266. 7524467, 4774279; 267. 7524513, 4774231; 268. 7524537, 4774203; 269. 7524606, 4774147; 270. 7524636, 4774113; 271. 7524610, 4774078; 272. 7524660, 4774023; 273. 7524704, 4774026; 274. 7524715, 4774022; 275. 7524736, 4773990; 276. 7524754, 4773985; 277. 7524755, 4773983; 278. 7524750, 4773969; 279. 7524783, 4773921; 280. 7524714, 4773876; 281. 7524705, 4773890; 282. 7524642, 4773847; 283. 7524608, 4773896; 284. 7524546, 4773971; 285. 7524493, 4774027; 286. 7524370, 4774152; 287. 7524793, 4773483; 288. 7524876, 4773503; 289. 7524866, 4773542; 290. 7524945, 4773564; 291. 7524971, 4773497; 292. 7524972, 4773483; 293. 7524985, 4773450; 294. 7524937, 4773430; 295. 7524943, 4773389; 296. 7524950, 4773329; 297. 7524967, 4773130; 298. 7524977, 4773105; 299. 7524987, 4772980; 300. 7525030, 4772869; 301. 7525034, 4772837; 302. 7525036, 4772827; 303. 7525081, 4772828; 304. 7525070, 4772788; 305. 7525057, 4772712; 306. 7525049, 4772702; 307. 7525051, 4772641; 308. 7525076, 4772603; 309. 7525106, 4772549; 310. 7525106, 4772547; 311. 7525077, 4772528; 312. 7525053, 4772513; 313. 7525055, 4772493; 314. 7525087, 4772368; 315. 7525204, 4771935; 316. 7525212, 4771918; 317. 7525213, 4771917; 318. 7525225, 4771931; 319. 7525232, 4771937; 320. 7525240, 4771944; 321. 7525242, 4771946; 322. 7525248, 4771946; 323. 7525253, 4771949; 324. 7525271, 4771966; 325. 7525284, 4771961; 326. 7525263, 4771944; 327. 7525256, 4771939; 328. 7525254, 4771937; 329. 7525249, 4771932; 330. 7525239, 4771918; 331. 7525240, 4771917; 332. 7525284, 4771887; 333. 7525286, 4771887; 334. 7525308, 4771871; 335. 7525291, 4771854; 336. 7525311, 4771833; 337. 7525271, 4771802; 338. 7525270, 4771800; 339. 7525274, 4771787; 340. 7525268, 4771786; 341. 7525257, 4771767; 342. 7525247, 4771744; 343. 7525191, 4771736; 344. 7525193, 4771725; 345. 7525118, 4771597; 346. 7525114, 4771592; 347. 7525113, 4771592; 348. 7525104, 4771602; 349. 7525101, 4771604; 350. 7525084, 4771608; 351. 7525073, 4771610; 352. 7525071, 4771611; 353. 7525069, 4771641; 354. 7525070, 4771643; 355. 7525098, 4771682; 356. 7525129, 4771724; 357. 7525131, 4771733; 358. 7525123, 4771775; 359. 7525111, 4771831; 360. 7525077, 4771962; 361. 7525117, 4771999; 362. 7525078, 4772146; 363. 7525069, 4772149; 364. 7525062, 4772156; 365. 7525059, 4772161; 366. 7525053, 4772176; 367. 7525046, 4772188; 368. 7525042, 4772198; 369. 7525038, 4772205; 370. 7525036, 4772225; 371. 7525034, 4772232; 372. 7525034, 4772242; 373. 7525041, 4772283; 374. 7524990, 4772477; 375. 7524953, 4772656; 376. 7524886, 4772678; 377. 7524861, 4772857; 378. 7524827, 4772987; 379. 7524825, 4773034; 380. 7524829, 4773049; 381. 7524837, 4773065; 382. 7524847, 4773077; 383. 7524901, 4773118; 384. 7524896, 4773179; 385. 7524828, 4773238; 386. 7524821, 4773316; 387. 7524814, 4773372; 388. 7524805, 4773428; 389. 7525191, 4771025; 390. 7525179, 4770999; 391. 7525151, 4770938; 392. 7525119, 4770875; 393. 7525091, 4770820; 394. 7525037,

4770846; 395. 7525046, 4770863; 396. 7524972, 4770900; 397. 7525031, 4771019; 398. 7525053, 4771067; 399. 7525067, 4771099; 400. 7525113, 4771079; 401. 7525145, 4771044; 402. 7524876, 4770655; 403. 7524956, 4770635; 404. 7524956, 4770637; 405. 7525015, 4770622; 406. 7525005, 4770577; 407. 7524998, 4770531; 408. 7524958, 4770512; 409. 7524955, 4770461; 410. 7524956, 4770411; 411. 7524959, 4770361; 412. 7524966, 4770311; 413. 7524977, 4770261; 414. 7524990, 4770213; 415. 7525007, 4770165; 416. 7525034, 4770138; 417. 7525050, 4770101; 418. 7525052, 4770095; 419. 7525055, 4770088; 420. 7525072, 4770066; 421. 7525088, 4770048; 422. 7525101, 4770040; 423. 7525128, 4770002; 424. 7525087, 4769972; 425. 7525077, 4769986; 426. 7525059, 4769973; 427. 7525017, 4769944; 428. 7524992, 4769983; 429. 7524968, 4770023; 430. 7524947, 4770064; 431. 7524928, 4770106; 432. 7524944, 4770141; 433. 7524926, 4770193; 434. 7524911, 4770246; 435. 7524900, 4770300; 436. 7524893, 4770354; 437. 7524888, 4770409; 438. 7524888, 4770464; 439. 7524891, 4770519; 440. 7524856, 4770549; 441. 7524864, 4770603; 442. 7525437, 4769570; 443. 7525523, 4769679; 444. 7525548, 4769658; 445. 7525585, 4769625; 446. 7525620, 4769590; 447. 7525592, 4769563; 448. 7525618, 4769536; 449. 7525640, 4769530; 450. 7525659, 4769506; 451. 7525687, 4769500; 452. 7525687, 4769486; 453. 7525700, 4769479; 454. 7525701, 4769470; 455. 7525689, 4769438; 456. 7525775, 4769442; 457. 7525777, 4769436; 458. 7525778, 4769424; 459. 7525768, 4769422; 460. 7525725, 4769408; 461. 7525728, 4769396; 462. 7525737, 4769389; 463. 7525751, 4769383; 464. 7525753, 4769378; 465. 7525754, 4769370; 466. 7525752, 4769359; 467. 7525748, 4769351; 468. 7525796, 4769261; 469. 7525809, 4769228; 470. 7525831, 4769172; 471. 7525775, 4769158; 472. 7525729, 4769272; 473. 7525710, 4769307; 474. 7525690, 4769342; 475. 7525668, 4769343; 476. 7525646, 4769377; 477. 7525625, 4769406; 478. 7525614, 4769402; 479. 7525606, 4769398; 480. 7525568, 4769445; 481. 7525527, 4769489; 482. 7525483, 4769531; 483. 7525839, 4769169; 484. 7525846, 4769164; 485. 7525852, 4769154; 486. 7525873, 4769141; 487. 7525897, 4769126; 488. 7525921, 4769104; 489. 7525937, 4769036; 490. 7525958, 4769044; 491. 7525969, 4769015; 492. 7526001, 4769027; 493. 7525994, 4769048; 494. 7525992, 4769061; 495. 7525994, 4769079; 496. 7525999, 4769099; 497. 7526014, 4769127; 498. 7526041, 4769151; 499. 7526068, 4769165; 500. 7526094, 4769170; 501. 7526116, 4769169; 502. 7526132, 4769165; 503. 7526143, 4769164; 504. 7526168, 4769117; 505. 7526174, 4769103; 506. 7526173, 4769091; 507. 7526189, 4769044; 508. 7526211, 4768895; 509. 7526202, 4768885; 510. 7526169, 4768856; 511. 7526155, 4768833; 512. 7526151, 4768804; 513. 7526156, 4768776; 514. 7526153, 4768750; 515. 7526170, 4768719; 516. 7526181, 4768675; 517. 7526184, 4768667; 518. 7526194, 4768667; 519. 7526207, 4768649; 520. 7526217, 4768646; 521. 7526217, 4768636; 522. 7526294, 4768450; 523. 7526300, 4768420; 524. 7526321, 4768369; 525. 7526332, 4768345; 526. 7526327, 4768337; 527. 7526320, 4768326; 528. 7526313, 4768318; 529. 7526313, 4768316; 530. 7526316, 4768300; 531. 7526321, 4768285; 532. 7526321, 4768269; 533. 7526320, 4768267; 534. 7526319, 4768266; 535. 7526317, 4768266; 536. 7526302, 4768271; 537. 7526300, 4768271; 538. 7526280, 4768272; 539. 7526260, 4768259; 540. 7526255, 4768255; 541. 7526233, 4768244; 542. 7526166, 4768221; 543. 7526147, 4768280; 544. 7526028, 4768243; 545. 7525942, 4768519; 546. 7525935, 4768526; 547. 7525908, 4768546; 548. 7525894, 4768559; 549. 7525906, 4768600; 550. 7525903, 4768638; 551. 7525884, 4768655; 552. 7525877, 4768659; 553. 7525867, 4768671; 554. 7525860, 4768685; 555. 7525856, 4768702; 556. 7525857, 4768719; 557. 7525860, 4768727; 558. 7525864, 4768735; 559. 7525881, 4768753; 560. 7525883, 4768763; 561. 7525885, 4768770; 562. 7525825, 4768960; 563.

7525829, 4768976; 564. 7525820, 4768997; 565. 7525772, 4769033; 566. 7525760, 4769065; 567. 7525779, 4769109; 568. 7525786, 4769124; 569. 7525769, 4769144; 570. 7525771, 4769152; 571. 7526154, 4769162; 572. 7526174, 4769162; 573. 7526181, 4769162; 574. 7526172, 4769214; 575. 7526171, 4769230; 576. 7526172, 4769245; 577. 7526175, 4769260; 578. 7526180, 4769275; 579. 7526191, 4769295; 580. 7526200, 4769311; 581. 7526224, 4769332; 582. 7526250, 4769307; 583. 7526222, 4769274; 584. 7526215, 4769263; 585. 7526210, 4769245; 586. 7526208, 4769229; 587. 7526208, 4769219; 588. 7526218, 4769168; 589. 7526229, 4769171; 590. 7526238, 4769175; 591. 7526243, 4769182; 592. 7526248, 4769190; 593. 7526253, 4769199; 594. 7526249, 4769217; 595. 7526270, 4769227; 596. 7526275, 4769214; 597. 7526279, 4769205; 598. 7526286, 4769204; 599. 7526290, 4769200; 600. 7526296, 4769196; 601. 7526301, 4769192; 602. 7526307, 4769186; 603. 7526314, 4769182; 604. 7526326, 4769181; 605. 7526335, 4769180; 606. 7526344, 4769177; 607. 7526353, 4769173; 608. 7526362, 4769167; 609. 7526370, 4769156; 610. 7526374, 4769146; 611. 7526376, 4769133; 612. 7526375, 4769122; 613. 7526370, 4769099; 614. 7526353, 4769103; 615. 7526355, 4769111; 616. 7526357, 4769121; 617. 7526357, 4769133; 618. 7526355, 4769142; 619. 7526351, 4769148; 620. 7526344, 4769153; 621. 7526339, 4769155; 622. 7526331, 4769156; 623. 7526319, 4769153; 624. 7526317, 4769148; 625. 7526312, 4769145; 626. 7526310, 4769143; 627. 7526307, 4769138; 628. 7526303, 4769134; 629. 7526299, 4769127; 630. 7526297, 4769118; 631. 7526299, 4769097; 632. 7526276, 4769095; 633. 7526273, 4769110; 634. 7526268, 4769115; 635. 7526264, 4769124; 636. 7526257, 4769129; 637. 7526249, 4769135; 638. 7526245, 4769135; 639. 7526241, 4769136; 640. 7526235, 4769135; 641. 7526224, 4769134; 642. 7526227, 4769124; 643. 7526230, 4769113; 644. 7526234, 4769106; 645. 7526260, 4769061; 646. 7526265, 4769048; 647. 7526270, 4769033; 648. 7526272, 4769011; 649. 7526271, 4768951; 650. 7526250, 4768928; 651. 7526245, 4768902; 652. 7526195, 4769322; 653. 7526164, 4769360; 654. 7526091, 4769438; 655. 7526050, 4769414; 656. 7525982, 4769369; 657. 7525973, 4769369; 658. 7525957, 4769369; 659. 7525947, 4769371; 660. 7525939, 4769376; 661. 7525935, 4769385; 662. 7525932, 4769395; 663. 7525932, 4769400; 664. 7525914, 4769447; 665. 7525909, 4769467; 666. 7525895, 4769518; 667. 7525898, 4769526; 668. 7525900, 4769537; 669. 7525916, 4769544; 670. 7525939, 4769556; 671. 7525953, 4769569; 672. 7525983, 4769585; 673. 7525994, 4769576; 674. 7526100, 4769471; 675. 7526163, 4769405; 676. 7526193, 4769366.

## Деоница 8

1. 7526028, 4768243; 2. 7526147, 4768280; 3. 7526166, 4768221; 4. 7526178, 4768185; 5. 7526058, 4768148; 6. 7526260, 4767922; 7. 7526274, 4767874; 8. 7526287, 4767822; 9. 7526256, 4767788; 10. 7526261, 4767763; 11. 7526283, 4767741; 12. 7526284, 4767735; 13. 7526283, 4767712; 14. 7526291, 4767696; 15. 7526297, 4767639; 16. 7526188, 4767629; 17. 7526182, 4767676; 18. 7526175, 4767722; 19. 7526213, 4767754; 20. 7526208, 4767778; 21. 7526166, 4767793; 22. 7526154, 4767840; 23. 7526140, 4767886; 24. 7526304, 4767301; 25. 7526294, 4767249; 26. 7526282, 4767198; 27. 7526261, 4767203; 28. 7526251, 4767162; 29. 7526241, 4767145; 30. 7526241, 4767125; 31. 7526235, 4767107; 32. 7526229, 4767091; 33. 7526218, 4767067; 34. 7526215, 4767062; 35. 7526206, 4767049; 36. 7526206, 4767048; 37. 7526203, 4767036; 38. 7526197, 4767015; 39. 7526196, 4767013; 40. 7526196, 4767001; 41. 7526193, 4766990; 42. 7526189, 4766983; 43. 7526180, 4766975; 44. 7526175, 4766973; 45. 7526168, 4766971; 46. 7526162, 4766970; 47. 7526131, 4766899; 48. 7526159, 4766887; 49.

7526141, 4766866; 50. 7526116, 4766821; 51. 7526099, 4766777; 52. 7526082, 4766784; 53. 7526064, 4766740; 54. 7526069, 4766733; 55. 7526073, 4766725; 56. 7526074, 4766718; 57. 7526073, 4766708; 58. 7526067, 4766691; 59. 7526064, 4766686; 60. 7526053, 4766660; 61. 7526036, 4766627; 62. 7526031, 4766605; 63. 7526027, 4766579; 64. 7526046, 4766549; 65. 7526048, 4766531; 66. 7526048, 4766521; 67. 7526027, 4766514; 68. 7526006, 4766445; 69. 7526005, 4766443; 70. 7526006, 4766404; 71. 7525882, 4766421; 72. 7525896, 4766503; 73. 7525914, 4766516; 74. 7525939, 4766522; 75. 7525950, 4766566; 76. 7525912, 4766613; 77. 7525925, 4766654; 78. 7525946, 4766713; 79. 7525958, 4766742; 80. 7525973, 4766780; 81. 7526027, 4766780; 82. 7526104, 4766961; 83. 7526100, 4766968; 84. 7526099, 4766971; 85. 7526097, 4766977; 86. 7526097, 4766983; 87. 7526098, 4766985; 88. 7526098, 4766989; 89. 7526101, 4766994; 90. 7526095, 4767062; 91. 7526117, 4767120; 92. 7526139, 4767187; 93. 7526157, 4767254; 94. 7526171, 4767323; 95. 7525996, 4766286; 96. 7525997, 4766191; 97. 7526005, 4766096; 98. 7525994, 4766045; 99. 7526000, 4766029; 100. 7526005, 4766008; 101. 7526010, 4765987; 102. 7526068, 4765986; 103. 7526085, 4765974; 104. 7526086, 4765973; 105. 7526076, 4765953; 106. 7526075, 4765945; 107. 7526071, 4765919; 108. 7526056, 4765916; 109. 7525992, 4765929; 110. 7526002, 4765863; 111. 7526008, 4765807; 112. 7526011, 4765761; 113. 7526011, 4765711; 114. 7526009, 4765662; 115. 7526003, 4765612; 116. 7525994, 4765563; 117. 7525994, 4765563; 118. 7526045, 4765525; 119. 7526036, 4765483; 120. 7526035, 4765451; 121. 7526036, 4765449; 122. 7526003, 4765452; 123. 7525956, 4765468; 124. 7525874, 4765496; 125. 7525885, 4765531; 126. 7525896, 4765567; 127. 7525942, 4765599; 128. 7525949, 4765641; 129. 7525954, 4765685; 130. 7525957, 4765728; 131. 7525957, 4765771; 132. 7525954, 4765825; 133. 7525947, 4765887; 134. 7525898, 4765962; 135. 7525883, 4766067; 136. 7525875, 4766144; 137. 7525872, 4766185; 138. 7525870, 4766238; 139. 7525871, 4766290; 140. 7525900, 4765239; 141. 7525840, 4765135; 142. 7525803, 4765067; 143. 7525722, 4765109; 144. 7525690, 4765156; 145. 7525742, 4765247; 146. 7525779, 4765309; 147. 7525822, 4765284; 148. 7525744, 4764937; 149. 7525718, 4764860; 150. 7525696, 4764782; 151. 7525680, 4764703; 152. 7525669, 4764623; 153. 7525663, 4764542; 154. 7525613, 4764544; 155. 7525603, 4764544; 156. 7525583, 4764545; 157. 7525572, 4764545; 158. 7525553, 4764546; 159. 7525536, 4764558; 170. 7525534, 4764559; 171. 7525524, 4764574; 172. 7525531, 4764659; 173. 7525544, 4764744; 174. 7525542, 4764748; 175. 7525537, 4764763; 176. 7525552, 4764784; 177. 7525562, 4764764; 178. 7525581, 4764735; 179. 7525594, 4764797; 180. 7525573, 4764828; 181. 7525567, 4764846; 182. 7525588, 4764917; 183. 7525612, 4764987; 184. 7525659, 4764970; 185. 7525697, 4764955; 186. 7525730, 4764066; 187. 7525753, 4763967; 188. 7525748, 4763915; 189. 7525758, 4763892; 190. 7525764, 4763871; 191. 7525767, 4763854; 192. 7525781, 4763797; 193. 7525783, 4763791; 194. 7525784, 4763785; 195. 7525783, 4763773; 196. 7525778, 4763762; 197. 7525769, 4763753; 198. 7525756, 4763746; 199. 7525769, 4763623; 200. 7525772, 4763583; 201. 7525774, 4763517; 202. 7525787, 4762784; 203. 7525826, 4762734; 204. 7525828, 4762609; 205. 7525737, 4762608; 206. 7525707, 4762634; 207. 7525686, 4762650; 208. 7525681, 4762980; 209. 7525718, 4763033; 210. 7525711, 4763476; 211. 7525704, 4763619; 212. 7525698, 4763689; 213. 7525689, 4763759; 214. 7525680, 4763764; 215. 7525674, 4763771; 216. 7525670, 4763779; 217. 7525669, 4763789; 218. 7525638, 4763835; 219. 7525624, 4763902; 220. 7525611, 4763959; 221. 7525669, 4763973; 222. 7525652, 4764046; 223. 7525833, 4762259; 224. 7525828, 4762064; 225. 7525817, 4761998; 226. 7525789, 4761966; 227. 7525786, 4761919; 228. 7525775, 4761885; 229. 7525774, 4761875; 230. 7525760, 4761827; 231. 7525747, 4761792; 232.

7525726, 4761751; 233. 7525718, 4761743; 234. 7525710, 4761711; 235. 7525710, 4761695; 236. 7525698, 4761686; 237. 7525684, 4761661; 238. 7525675, 4761605; 239. 7525650, 4761559; 240. 7525572, 4761605; 241. 7525584, 4761626; 242. 7525532, 4761656; 243. 7525564, 4761717; 244. 7525593, 4761781; 245. 7525618, 4761846; 246. 7525674, 4761826; 247. 7525684, 4761823; 248. 7525706, 4761893; 249. 7525648, 4761909; 250. 7525671, 4762029; 251. 7525689, 4762150; 252. 7525692, 4762234; 253. 7525742, 4762234; 254. 7525742, 4762258; 255. 7525594, 4761471; 256. 7525552, 4761415; 257. 7525507, 4761361; 258. 7525460, 4761310; 259. 7525417, 4761352; 260. 7525402, 4761366; 261. 7525419, 4761384; 262. 7525375, 4761425; 263. 7525412, 4761466; 264. 7525446, 4761508; 265. 7525478, 4761552; 266. 7525528, 4761517; 267. 7525544, 4761506; 268. 7525104, 4761177; 269. 7525158, 4761117; 270. 7525139, 4761100; 271. 7525179, 4761055; 272. 7525123, 4761005; 273. 7525113, 4760971; 274. 7525115, 4760959; 275. 7525099, 4760947; 276. 7525079, 4760952; 277. 7525066, 4760956; 278. 7525035, 4760928; 279. 7524974, 4760873; 280. 7524879, 4760977; 281. 7524942, 4761034; 282. 7524730, 4760819; 283. 7524770, 4760788; 284. 7524772, 4760792; 285. 7524843, 4760735; 286. 7524807, 4760687; 287. 7524777, 4760643; 288. 7524776, 4760597; 289. 7524755, 4760540; 290. 7524748, 4760531; 291. 7524720, 4760523; 292. 7524705, 4760515; 293. 7524675, 4760445; 294. 7524649, 4760373; 295. 7524645, 4760359; 296. 7524597, 4760374; 297. 7524510, 4760401; 298. 7524514, 4760415; 299. 7524540, 4760487; 300. 7524570, 4760558; 301. 7524604, 4760627; 302. 7524642, 4760693; 303. 7524684, 4760758; 304. 7524256, 4759430; 305. 7524402, 4759392; 306. 7524366, 4759258; 307. 7524378, 4759254; 308. 7524384, 4759250; 309. 7524380, 4759239; 310. 7524370, 4759244; 311. 7524362, 4759246; 312. 7524340, 4759176; 313. 7524318, 4759160; 314. 7524315, 4759147; 315. 7524307, 4759123; 316. 7524300, 4759115; 317. 7524292, 4759108; 318. 7524281, 4759094; 319. 7524276, 4759085; 320. 7524274, 4759068; 321. 7524271, 4759052; 322. 7524280, 4759028; 323. 7524260, 4758981; 324. 7524176, 4759018; 325. 7524126, 4759040; 326. 7524163, 4759130; 327. 7524196, 4759222; 328. 7524217, 4759287; 329. 7524225, 4759315; 330. 7524020, 4758825; 331. 7524142, 4758753; 332. 7524100, 4758685; 333. 7524055, 4758619; 334. 7524013, 4758561; 335. 7523940, 4758615; 336. 7523900, 4758645; 337. 7523940, 4758701; 338. 7523982, 4758762; 339. 7523592, 4758247; 340. 7523708, 4758168; 341. 7523681, 4758128; 342. 7523624, 4758106; 343. 7523586, 4758039; 345. 7523553, 4757970; 346. 7523522, 4757900; 347. 7523553, 4757897; 348. 7523562, 4757854; 349. 7523502, 4757846; 350. 7523482, 4757784; 351. 7523464, 4757721; 352. 7523495, 4757687; 353. 7523488, 4757655; 354. 7523467, 4757549; 355. 7523449, 4757446; 356. 7523432, 4757449; 357. 7523429, 4757442; 358. 7523423, 4757434; 359. 7523418, 4757429; 360. 7523411, 4757425; 361. 7523407, 4757423; 362. 7523399, 4757379; 363. 7523425, 4757310; 364. 7523414, 4757248; 365. 7523325, 4757265; 366. 7523329, 4757289; 367. 7523280, 4757298; 368. 7523323, 4757544; 369. 7523383, 4757534; 370. 7523396, 4757608; 371. 7523337, 4757619; 372. 7523351, 4757689; 373. 7523364, 4757746; 374. 7523415, 4757786; 375. 7523436, 4757854; 376. 7523366, 4757864; 377. 7523372, 4757911; 378. 7523455, 4757905; 379. 7523488, 4757985; 380. 7523526, 4758063; 381. 7523568, 4758139; 382. 7523560, 4758200; 383. 7522585, 4756388; 384. 7522641, 4756259; 385. 7522556, 4756225; 386. 7522493, 4756205; 387. 7522429, 4756187; 388. 7522373, 4756194; 389. 7522349, 4756194; 390. 7522318, 4756191; 391. 7522252, 4756179; 392. 7522241, 4756174; 393. 7522212, 4756175; 394. 7522108, 4756171; 395. 7522058, 4756171; 396. 7522008, 4756169; 397. 7522000, 4756173; 398. 7521987, 4756157; 399. 7521974, 4756152; 400. 7521968, 4756142; 401. 7521956, 4756145;

402. 7521943, 4756148; 403. 7521935, 4756147; 404. 7521933, 4756146; 405. 7521933, 4756162; 406. 7521848, 4756158; 407. 7521833, 4756156; 408. 7521825, 4756153; 409. 7521793, 4756143; 410. 7521786, 4756141; 411. 7521775, 4756140; 412. 7521749, 4756139; 413. 7521732, 4756139; 414. 7521692, 4756143; 415. 7521681, 4756144; 416. 7521671, 4756145; 417. 7521619, 4756134; 418. 7521605, 4756128; 419. 7521574, 4756122; 420. 7521551, 4756128; 421. 7521546, 4756131; 422. 7521517, 4756140; 423. 7521492, 4756148; 424. 7521462, 4756146; 425. 7521446, 4756145; 426. 7521444, 4756210; 427. 7521456, 4756210; 428. 7521478, 4756244; 429. 7521477, 4756247; 430. 7521458, 4756252; 431. 7521453, 4756252; 432. 7521449, 4756251; 433. 7521445, 4756248; 434. 7521439, 4756240; 435. 7521436, 4756240; 436. 7521426, 4756248; 437. 7521426, 4756252; 438. 7521431, 4756259; 439. 7521431, 4756263; 440. 7521402, 4756286; 441. 7521406, 4756290; 442. 7521412, 4756292; 443. 7521416, 4756295; 444. 7521443, 4756314; 445. 7521507, 4756290; 446. 7521511, 4756292; 447. 7521536, 4756286; 448. 7521539, 4756288; 449. 7521548, 4756315; 450. 7521615, 4756348; 451. 7521673, 4756369; 452. 7521667, 4756341; 453. 7521665, 4756337; 454. 7521662, 4756333; 455. 7521659, 4756332; 456. 7521656, 4756333; 457. 7521652, 4756333; 458. 7521647, 4756328; 459. 7521643, 4756327; 460. 7521630, 4756331; 461. 7521628, 4756326; 462. 7521614, 4756285; 463. 7521632, 4756280; 464. 7521694, 4756271; 465. 7521700, 4756268; 466. 7521712, 4756267; 467. 7521720, 4756267; 468. 7521732, 4756263; 469. 7521763, 4756280; 470. 7521789, 4756278; 471. 7521803, 4756275; 472. 7521812, 4756262; 473. 7522057, 4756272; 474. 7522206, 4756287; 475. 7522348, 4756313; 476. 7522342, 4756321; 477. 7522355, 4756328; 478. 7522363, 4756316; 479. 7522412, 4756328; 480. 7522469, 4756345; 481. 7522528, 4756365; 482. 7521442, 4756144; 483. 7521468, 4756092; 484. 7521504, 4756038; 485. 7521495, 4756036; 486. 7521485, 4756036; 487. 7521473, 4756052; 488. 7521443, 4756083; 489. 7521405, 4756159; 490. 7521372, 4756158; 491. 7521368, 4756160; 492. 7521363, 4756160; 493. 7521352, 4756156; 494. 7521351, 4756153; 495. 7521366, 4756131; 496. 7521360, 4756127; 497. 7521346, 4756148; 498. 7521344, 4756150; 499. 7521333, 4756143; 500. 7521324, 4756143; 501. 7521318, 4756143; 502. 7521282, 4756144; 503. 7521275, 4756142; 504. 7521268, 4756142; 505. 7521241, 4756138; 506. 7521200, 4756134; 507. 7521171, 4756128; 508. 7521163, 4756127; 509. 7521159, 4756128; 510. 7521156, 4756124; 511. 7521146, 4756121; 512. 7521139, 4756119; 513. 7521130, 4756118; 514. 7521121, 4756119; 515. 7521116, 4756115; 516. 7521103, 4756105; 517. 7521096, 4756100; 518. 7521069, 4756092; 519. 7521040, 4756086; 520. 7521026, 4756065; 521. 7521026, 4756040; 522. 7521011, 4756043; 523. 7520994, 4756042; 524. 7520986, 4756041; 525. 7520969, 4756036; 526. 7520961, 4756035; 527. 7520955, 4756035; 528. 7520949, 4756035; 529. 7520943, 4756036; 530. 7520921, 4756015; 531. 7520900, 4755994; 532. 7520903, 4755985; 533. 7520903, 4755975; 534. 7520901, 4755968; 535. 7520898, 4755962; 536. 7520896, 4755959; 537. 7520873, 4755932; 538. 7520876, 4755930; 539. 7520880, 4755927; 540. 7520928, 4755871; 541. 7520899, 4755852; 542. 7520875, 4755831; 543. 7520849, 4755788; 544. 7520841, 4755759; 545. 7520836, 4755740; 546. 7520834, 4755725; 547. 7520829, 4755695; 548. 7520848, 4755688; 549. 7520859, 4755611; 550. 7520864, 4755589; 551. 7520872, 4755554; 552. 7520901, 4755528; 553. 7520899, 4755504; 554. 7520892, 4755470; 555. 7520874, 4755418; 556. 7520871, 4755402; 557. 7520869, 4755316; 558. 7520869, 4755276; 559. 7520879, 4755228; 560. 7520880, 4755176; 561. 7520877, 4755151; 562. 7520883, 4755100; 563. 7520883, 4755032; 564. 7520876, 4754962; 565. 7520867, 4754918; 566. 7520853, 4754876; 567. 7520839, 4754850; 568. 7520820, 4754804; 569. 7520801, 4754782; 570. 7520768,

4754749; 571. 7520758, 4754741; 572. 7520737, 4754730; 573. 7520713, 4754722; 574. 7520691, 4754712; 575. 7520678, 4754709; 576. 7520641, 4754707; 577. 7520593, 4754712; 578. 7520583, 4754710; 579. 7520562, 4754711; 580. 7520545, 4754715; 581. 7520540, 4754716; 582. 7520507, 4754714; 583. 7520488, 4754713; 584. 7520455, 4754713; 585. 7520453, 4754715; 586. 7520461, 4754735; 587. 7520464, 4754743; 588. 7520461, 4754743; 589. 7520438, 4754743; 590. 7520439, 4754768; 591. 7520447, 4754768; 592. 7520451, 4754771; 593. 7520445, 4754778; 594. 7520444, 4754779; 595. 7520442, 4754780; 596. 7520442, 4754787; 597. 7520442, 4754797; 598. 7520468, 4754796; 599. 7520515, 4754792; 600. 7520540, 4754788; 601. 7520541, 4754787; 602. 7520568, 4754787; 603. 7520607, 4754792; 604. 7520617, 4754794; 605. 7520637, 4754796; 606. 7520665, 4754802; 607. 7520679, 4754811; 608. 7520702, 4754822; 609. 7520711, 4754829; 610. 7520724, 4754842; 611. 7520752, 4754871; 612. 7520769, 4754894; 613. 7520799, 4754931; 614. 7520810, 4754996; 615. 7520814, 4755015; 616. 7520815, 4755022; 617. 7520785, 4755092; 618. 7520780, 4755163; 619. 7520767, 4755268; 620. 7520759, 4755295; 621. 7520737, 4755355; 622. 7520728, 4755382; 623. 7520707, 4755457; 624. 7520691, 4755520; 625. 7520654, 4755552; 626. 7520636, 4755613; 627. 7520667, 4755674; 628. 7520674, 4755706; 629. 7520677, 4755734; 630. 7520681, 4755767; 631. 7520690, 4755810; 632. 7520699, 4755844; 633. 7520717, 4755894; 634. 7520741, 4755940; 635. 7520813, 4755972; 636. 7520817, 4755998; 637. 7520823, 4756017; 638. 7520830, 4756023; 639. 7520838, 4756027; 640. 7520845, 4756028; 641. 7520854, 4756028; 642. 7520860, 4756026; 643. 7520877, 4756044; 644. 7520895, 4756061; 645. 7520848, 4756092; 646. 7520862, 4756112; 647. 7520915, 4756079; 648. 7520936, 4756095; 649. 7520957, 4756110; 650. 7520976, 4756188; 651. 7520986, 4756195; 652. 7521001, 4756208; 653. 7521010, 4756213; 654. 7521029, 4756218; 655. 7521044, 4756220; 656. 7521058, 4756219; 657. 7521067, 4756214; 658. 7521079, 4756211; 659. 7521092, 4756221; 660. 7521102, 4756227; 661. 7521104, 4756233; 662. 7521119, 4756244; 663. 7521131, 4756252; 664. 7521149, 4756251; 665. 7521166, 4756249; 666. 7521173, 4756244; 667. 7521195, 4756242; 668. 7521212, 4756240; 669. 7521219, 4756234; 670. 7521234, 4756232; 671. 7521243, 4756231; 672. 7521260, 4756228; 673. 7521264, 4756226; 674. 7521269, 4756229; 675. 7521273, 4756231; 676. 7521295, 4756235; 677. 7521293, 4756248; 678. 7521283, 4756300; 679. 7521281, 4756305; 680. 7521277, 4756317; 681. 7521284, 4756321; 682. 7521316, 4756309; 683. 7521333, 4756246; 684. 7521341, 4756226; 685. 7521345, 4756226; 686. 7521351, 4756225; 687. 7521359, 4756222; 688. 7521365, 4756217; 689. 7521370, 4756211; 690. 7521372, 4756207; 691. 7520905, 4755420; 692. 7520916, 4755436; 693. 7520923, 4755488; 694. 7520925, 4755504; 695. 7521018, 4755516; 696. 7521029, 4755516; 697. 7521032, 4755528; 698. 7521036, 4755546; 699. 7521038, 4755554; 700. 7521028, 4755558; 701. 7521035, 4755606; 702. 7521045, 4755651; 703. 7521044, 4755684; 704. 7521046, 4755688; 705. 7521085, 4755701; 706. 7521087, 4755707; 707. 7521098, 4755730; 708. 7521066, 4755782; 709. 7521062, 4755803; 710. 7521052, 4755801; 711. 7521028, 4755858; 712. 7521049, 4755895; 713. 7521046, 4755901; 714. 7521046, 4755901; 715. 7521056, 4755908; 716. 7521041, 4755933; 717. 7521021, 4755919; 718. 7521008, 4755912; 719. 7520999, 4755911; 720. 7520998, 4755912; 721. 7520994, 4755915; 722. 7520983, 4755919; 723. 7520975, 4755921; 724. 7520965, 4755920; 725. 7520957, 4755916; 726. 7520948, 4755909; 727. 7520945, 4755904; 728. 7520942, 4755895; 729. 7520941, 4755886; 730. 7520941, 4755885; 731. 7520939, 4755883; 732. 7520933, 4755876; ;

Катастарске парцеле јавне намене представљене су на Тематској карти број 1 (листови 11-19) по деоницама 6-8 и јединицама локалне самоуправе:

## Деоница 6

**Табела 22-1.** *Парцеле јавне намене Просторног плана на територији општине Курумлија*

Р. б.	Катастарска општина	Катастарска парцела број:
1.	Барлово	586, 587, 588, 589, 590, 591, 596, 597, 598, 599, 605, 606, 607, 608, 609, 675, 688, 689.
2.	Богужевац	1, 2, 3, 4, 5, 6, 7, 8, 9, 10, 11, 12/1, 12/2, 13, 14, 15, 19, 20, 21, 22, 50, 51, 52, 53, 54, 55, 56, 57, 58, 59, 68, 69, 70, 86, 87, 88, 89, 90, 98, 99, 101, 102, 103, 105, 106, 111, 112, 113, 116, 117/1, 117/2, 131, 132, 133, 134, 135, 137, 138, 139, 140, 141, 142, 143, 145, 146, 147, 148, 149/1, 149/2, 149/3, 150, 151, 153, 154, 155, 156, 157, 159, 160, 162, 163, 164, 165, 166, 167, 170, 174, 175, 176, 178/1, 178/2, 179, 180, 181/1, 181/2, 182, 183, 199, 200, 201, 202, 315, 316, 317, 318, 319, 320, 321, 322, 326, 327, 328, 329, 336, 337, 338, 341, 344, 345, 1235, 1236, 1237, 1238, 1716, 1717, 1718, 1732, 1734, 1735, 1736.
3.	Грабовница	8, 9, 10, 11, 12, 13, 14, 25, 28, 29/2, 30, 31, 32, 33, 34, 36, 37, 78, 79, 118, 120/1, 120/2, 121/1, 121/2, 121/3, 122, 125, 126/1, 126/2, 127, 1574, 1575, 43115, 43129, 43146.
4.	Доње Точане	30, 221, 223, 229, 230, 231/1, 231/2, 231/4, 231/5, 233, 234, 235, 236, 239, 240, 241, 242/1, 242/2, 244, 245, 246, 247, 248, 249/1, 249/2, 250, 251, 252, 253/1, 253/2, 253/3, 254, 255/1, 255/2, 255/3, 261, 262, 263, 264, 265, 266/1, 266/2, 286/1, 286/2, 286/3, 287, 288/1, 288/2, 288/3, 289/1, 289/2, 289/3, 290, 291, 292, 293, 294, 295, 296, 297, 298, 299, 300, 301, 302, 303, 304, 322/1, 322/2, 323, 324, 325, 326, 327, 328, 329, 330, 331, 332, 333, 334, 335, 337, 338, 339/1, 339/2, 339/3, 340/1, 340/2, 341, 342, 343, 344, 345, 346, 352/1, 353/1, 353/2, 354, 355, 356/1, 356/2, 429/1, 430, 434, 435, 436, 440, 441, 442, 443, 444, 445, 447, 448, 449, 450/1, 450/2, 450/3, 450/4, 450/5, 450/6, 453/1, 453/2, 453/3, 454, 455/1, 455/2, 455/3, 455/4, 455/5, 456, 457, 458, 459, 460, 461, 462, 464, 465, 466, 471, 682/1, 682/2, 683, 684, 687, 690, 692/1, 692/2, 693/1, 693/2, 694, 695, 697/1, 697/2, 698, 699, 700, 701, 702, 703, 705/1, 705/2, 706, 707, 708, 709, 710, 711, 712, 713, 714, 715, 716, 717, 718, 719, 720, 721, 722, 723, 724/1, 724/2, 724/3, 725/1, 725/2, 725/3, 726/1, 726/2, 728/1, 728/2, 728/3, 729, 730/1, 750/1, 751/1, 751/2, 752, 754, 757, 758, 759, 762, 763, 765, 766/1, 766/2, 766/3, 771, 772, 773/1, 773/2, 774/1, 774/2, 945, 952, 958, 959, 960, 963, 964, 965, 966, 967, 968, 970, 971, 974, 975, 976, 977, 980/1, 980/2, 981, 1047/1, 1047/3, 1048/1, 1048/2, 1049, 1050, 1051/1, 1051/2, 1051/3, 1051/4, 1052, 1063/1, 1063/2, 1064/1, 1064/2, 1065/1, 1065/2, 1067/1, 1067/2, 1067/3, 1068, 1071, 1072, 1073, 1950/1, 1951/1, 1951/2, 1951/3, 1951/4, 1951/5, 2168, 2169/1, 2170, 2171, 2172,



Р. б.	Катастарска општина	Катастарска парцела број:
		2173, 2174/1, 2174/2, 2175, 2178, 2194, 2195, 2196, 2197, 2210/2, 2210/3, 2219, 2220/1, 2220/2, 2222/2, 2222/3, 2226/1, 2226/2, 2226/3, 2226/4, 2226/5, 2226/6, 2226/7, 2226/8, 2227/1, 2227/2, 2227/3, 2227/4, 2228, 2229/1, 2229/2, 2230, 2231/2, 2231/3, 2231/4, 2232/1, 2232/2, 2233/1, 2233/2, 2234/1, 2234/2, 2234/3, 2235/1, 2235/2, 2236, 2237/1, 2237/2, 2237/3, 2238, 2240/1, 2240/2, 2921, 2923, 2925, 2928, 2934, 2941, 2950/1.
5.	Крчмаре	45, 46/1, 46/2, 46/3, 47, 48, 52, 53, 55, 56, 59, 60/1, 60/2, 61/1, 61/2, 61/3, 63/1, 63/2, 66, 68/1, 68/2, 69, 70, 76/1, 76/2, 78/1, 78/2, 78/3, 81, 82, 83, 84, 85, 86/1, 86/2, 87, 88, 89, 90, 91, 99, 100, 101, 102, 106, 107/1, 107/2, 107/3, 108, 109, 110, 111, 112, 113, 119, 124, 307, 310, 311, 312, 313, 316, 317, 318, 319, 320, 321, 322, 323, 324, 325, 326/1, 326/2, 328/1, 328/2, 329/1, 329/2, 330, 331, 332, 333, 334, 335, 336, 337/1, 337/2, 337/3, 337/4, 337/5, 337/6, 338, 339, 340, 341, 342, 343, 344, 350/1, 350/2, 351, 359/1, 359/2, 359/3, 361/1, 365, 366/1, 366/2, 1677, 1690.
6.	Ново Село	916, 926, 1507.

## Деоница 7

**Табела 22-2. Парцеле јавне намене Просторног плана на територији општине Куришумлија**

Р. б.	Катастарска општина	Катастарска парцела број:
1.	Висока	259, 268, 269, 271, 272, 273, 274, 275, 276, 277, 278, 279, 280, 281, 282, 283, 305, 306, 307, 309, 310, 311, 312, 313, 314, 315, 316, 317, 318, 319, 323, 324, 365, 424, 457, 463, 464, 465, 467, 472, 473, 474, 1847, 1852, 1854, 1857, 1858, 1859, 1860, 1861, 1862/1, 1862/2, 1863, 1864, 1865, 1866, 1867, 1871/1, 1872, 1904/2, 1968, 1969, 1970, 1971, 1972, 1978, 1981, 1983, 1984, 1986, 1987, 1988, 1989, 1990, 1997, 2008/1, 2013/1, 2014, 2015, 2016, 2017, 2018, 2019, 2022, 2023, 2024, 2114, 2115, 2119, 2120, 2121, 2122, 2123, 2124, 2125, 2126, 2127, 2128, 2129, 2130, 2436.
2.	Кастрат	241/3, 241/4, 243/2, 244/3, 244/4, 244/5, 245, 246/1, 246/2, 246/3, 246/4, 247, 248/11, 248/12, 248/13, 248/14, 280/3, 283, 284, 290, 758, 759/1, 759/2, 760, 761, 764, 765, 766, 767, 768, 769, 770, 771, 772, 788, 789, 793, 794, 795, 809, 810, 811, 812, 813, 814, 815, 817, 819, 822/1, 822/2, 822/3, 823, 824, 825, 826/1, 826/2, 826/3, 826/4, 827, 828, 829, 830, 831, 832, 834/1, 835, 836, 837, 838, 839, 840, 841, 842, 843, 844, 847, 848, 851, 852/1, 852/2, 855, 856, 861/1, 861/2, 862, 883, 884, 885, 886, 887, 888, 889, 890/2, 986, 987, 988/1, 990, 993, 994, 1009, 1010, 1011, 1012, 1013, 1014, 1015/1, 1015/2, 1016, 1017, 1018, 1020/1, 1020/2, 1021/1, 1021/2, 1021/3, 1026, 1042, 1043, 1044, 1253/1, 1253/2, 1253/3, 1253/4.

Р. б.	Катастарска општина	Катастарска парцела број:
		1253/5, 1254, 1255, 1256/1, 1256/2, 1256/3, 1260, 1267, 1330, 1351, 1352, 1353/1, 1353/2, 1353/3, 1354, 1361, 1362, 1363, 1364, 1365, 1366, 1367, 1368, 1369, 1370, 1371, 1372/1, 1372/2, 1372/3, 1372/4, 1373/1, 1373/2, 1374/1, 1374/2, 1375/1, 1376/1, 1376/2, 1377/1, 1377/2, 1378, 1379, 1380, 1381, 1382, 1388, 1389, 1537, 1539.
3.	Крчмаре	19/2, 20, 106, 107/1, 108, 149, 150, 151, 152, 153, 155, 156, 159/1, 159/2, 160, 161, 163, 207, 226/1, 227, 278, 279, 280, 281, 284, 285, 288, 289, 292/1, 292/2, 292/3, 293/2, 294, 295, 296, 297, 299, 300/1, 300/2, 301/1, 301/2, 302, 303, 304, 305, 307, 308, 311, 312, 407, 415/1, 415/2, 416/1, 416/2, 417/1, 417/2, 418/1, 418/2, 421, 422, 423, 425, 432/2, 433, 434, 435/1, 435/2, 436/1, 436/2, 436/3, 437/1, 437/2, 438, 439, 440/1, 440/2, 441, 442, 444/1, 453, 456/2, 461, 462, 500, 504, 505, 506/1, 506/2, 506/3, 506/4, 506/5, 506/6, 506/7, 506/8, 506/9, 506/10, 518, 519/3, 519/4, 520, 521, 522/1, 522/2, 522/3, 523/5, 523/6, 524/1, 524/2, 538, 540, 541, 542/1, 542/2, 542/3, 542/4, 543, 544, 547/3, 548, 549, 550, 552, 553, 554, 555, 556, 557, 558, 560, 591, 592, 593, 760/1, 760/3, 760/4, 762/1, 762/2, 763, 764, 765, 766, 775, 791, 1676, 1679, 1680, 1681, 1682, 1684, 1694.
4.	Љуша	580, 583, 584, 585, 596/2, 599, 600, 601, 602, 603, 654, 655, 656, 657, 658, 659, 660, 661, 665, 707, 708, 709, 712, 715/2, 826/1, 826/2, 827/1, 827/2, 828/1, 828/2, 829/1, 829/2, 830, 831, 832, 834, 850, 851, 855, 856, 857, 858, 859, 860, 861, 862, 863, 865, 876, 877/2, 878/1, 878/2, 879, 881, 882, 1650, 1662.
5.	Рударе	598/2, 600, 602/2, 604, 616, 617, 618, 619/3, 672, 682/1, 682/2, 683, 684, 685, 686, 687, 697, 698, 699, 700, 705, 707, 708, 709, 710, 712/2, 714, 716, 882/1, 885, 886, 888, 889, 892, 893, 894, 895, 897, 898, 907/1, 909, 910, 911, 921, 922, 923, 925, 927, 928, 929, 930, 937, 938, 939, 941, 942, 943, 944, 945, 946/1, 946/2, 947, 949, 950, 951, 952, 953, 957, 958/1, 959/1, 959/2, 960, 961, 962, 963/1, 963/2, 964/1, 964/2, 965, 966, 967, 968, 969, 970, 971, 972, 982/2, 985, 986, 989/1, 990/1, 990/2, 991/1, 991/2, 992/1, 992/2, 992/3, 993, 994, 995, 996, 997, 998, 999, 1030, 1031, 1032, 1033, 1034, 1035, 1036, 1037, 1038, 1039, 1040, 1041, 1044/1, 1044/2, 1045/1, 1045/2, 1046, 1047, 1048, 1049, 1050, 1051, 1052, 1053, 1054, 1055/1, 1055/2, 1056, 1057, 1060, 1061, 1062, 1152, 1153, 1154, 1162, 1245, 1764/1, 1772/1, 1772/2, 1777, 1778, 1779, 1780, 1784, 1797.
6.	Пепељевац	244/7, 244/8, 244/9, 246, 247, 259, 260, 302, 303, 306, 308, 309, 958, 963, 980.

## Деоница 8

**Табела 22-3. Парцеле јавне намене Просторног плана на територији општине Куришумлија**

Р. б.	Катастарска општина	Катастарска парцела број:
1.	Дегрмен	547, 550, 551, 552, 553/2, 554/2 559, 561, 570, 579.
2.	Дешишка	1, 3, 5, 6, 80, 81, 82, 85, 86, 87, 88, 89, 90, 94, 95, 96, 141/1, 143, 147, 154, 155, 156, 157, 158, 164, 165, 166, 169, 170, 171, 172, 173, 174, 1002.
3.	Мала Косаница	27, 28, 29, 30, 31, 32, 33, 39, 40, 41, 42, 43, 46, 47, 49, 50, 51, 56, 57, 61, 62, 63, 132, 133, 135, 137, 138, 139, 140, 141, 143, 144, 146, 360, 361, 363, 632, 637, 638, 639, 640, 641, 642, 643, 644, 645, 663, 664, 665/1, 665/2, 666/1, 666/2, 667, 668/1, 668/2, 672, 673, 674, 675, 676, 677/1, 677/2, 680, 688/1, 689/1, 690/1, 690/2, 696, 697, 698, 703, 704, 705, 722, 723, 739/1, 739/3, 740, 742, 748, 751, 755, 818, 819, 820, 822, 829, 956, 957, 958, 959, 960, 961, 962, 970, 971, 972, 973, 974, 975, 978/2, 1025, 1065/1, 1065/2, 1065/3, 1066, 1068, 1131/2, 1140, 1159, 1160, 1161, 1163, 1164/1, 1165, 1166, 1170, 1171/1, 1172, 1181/1, 1181/2, 1182/1, 1182/2, 1349.
4.	Мердаре	53, 54, 82, 105, 106, 107, 110, 112, 114, 117/2, 118, 119, 120, 124/1, 125, 126, 127/2, 128, 134/2, 135/2, 136/1, 136/4, 137, 138, 139, 140, 141, 142, 143, 144, 147, 148, 149, 150, 151/1, 151/2, 152/1, 152/2, 156, 157, 171/1, 172, 173, 174, 175, 177, 178, 179, 198, 199, 200, 201, 202, 203, 204, 221, 325/2, 327, 328, 329/1, 329/2, 330, 331, 332/1, 333/1, 333/2, 335/1, 335/2, 336/1, 336/2, 337/1, 337/2, 338, 339, 340/1, 340/2, 341, 342, 343, 344, 345, 346, 347, 348/1, 348/2, 349, 350, 351, 352, 353, 354, 355, 356, 357, 358, 359, 360, 361, 362, 363, 364, 365, 366, 367, 368, 369, 370, 386/1, 386/2, 386/3, 390, 391/1, 392/1, 392/2, 392/3, 393, 394/1, 394/2, 395/1, 395/2, 398/1, 398/2, 403, 405, 406, 407, 411, 424, 429, 430, 432/1, 432/2, 433, 434/1, 434/2, 435, 436/1, 436/2, 436/3, 437, 438/1, 438/2, 438/3, 438/4, 438/5, 438/6, 441, 442/1, 442/2, 851/1, 851/2, 852/1, 852/2, 1355, 1356, 1357/1, 1357/2, 1357/3, 1357/4, 1384.
5.	Равни Шорт	1298, 1299, 1300, 1302, 1303, 1304, 1305, 1306, 1312, 1313, 1314, 1315, 1316/1, 1316/2, 1317, 1318, 1319, 1320, 1329, 1339.
6.	Рача	443, 453, 454, 455, 456, 460, 461, 465, 466, 467, 469, 470, 471, 472, 482, 484, 485, 486, 487, 493, 494, 495, 497/1, 497/3, 497/4, 500, 501, 502, 503, 504, 1241/1, 1242/1, 1242/2, 1242/3, 1243/2, 1253/1, 1254, 1255/1, 1256, 1257, 1267/1, 1280, 1281, 1282/1, 1282/2, 1283/1, 1305/1, 1306, 1307, 1311, 1312, 1313, 1314, 1331, 1332, 1333/1, 1333/2, 1334/1, 1334/2, 1344, 1355, 1397, 1410, 1411, 1413, 1414, 1420, 1421, 1422, 1424/1, 1949, 1950, 1951, 1952, 1953, 1954, 1955, 1956, 1957, 1958, 1959, 1960, 1961, 1962, 1965/7, 1966/11, 1967, 1968, 1969, 2102, 2103, 2109, 2110, 2111, 2112, 2114, 2115, 2116, 2117, 2118, 2123/1, 2123/2,

Р. б.	Катастарска општина	Катастарска парцела број:
		2143, 2144, 2145, 2147, 2156, 2157, 2158, 2159, 2170, 2171, 2172, 2173, 2207, 2208, 2209, 2215, 2216/1, 2216/2, 2217, 2218/1, 2218/2, 2220/1, 2220/4, 2428, 2429, 2430, 2441, 2447, 2449, 2450/1, 2451.
7.	Рударе	1041, 1162, 1162, 1186, 1188, 1191, 1192, 1193, 1194, 1195, 1196, 1197, 1198, 1199, 1200, 1201, 1202, 1203, 1205, 1206, 1207, 1208, 1211, 1214/1, 1379/1, 1390, 1392, 1393, 1394, 1395, 1398, 1399, 1400, 1415, 1419, 1420, 1428, 1429, 1430, 1780.

”

**У поглављу „4. ПРАВИЛА УРЕЂЕЊА И ПРАВИЛА ГРАЂЕЊА“, у одељку „4.2. ГРАНИЦА И ОБУХВАТ ПОЈАСА И ЗОНА ЗАШТИТЕ ДЕТАЉНЕ РЕГУЛАЦИЈЕ“, у пододељку „4.2.3. Списак координата преломних тачака парцела јавне намене за деонице ауто-пута, петљи и пратећих садржаја за кориснике ауто-пута“,**

После назива пододељка „4.2.3. Списак координата преломних тачака парцела јавне намене за деонице ауто-пута, петљи и пратећих садржаја за кориснике ауто-пута“ додаје се нови назив пододељка „4.2.3.1. Списак координата преломних тачака парцела јавне намене за деонице ауто-пута, петљи и пратећих садржаја за кориснике ауто-пута – Сектор 1“.

У пододељку „4.2.3. Списак координата преломних тачака парцела јавне намене за деонице ауто-пута, петљи и пратећих садржаја за кориснике ауто-пута“, „4.2.3.1. Списак координата преломних тачака парцела јавне намене за деонице ауто-пута, петљи и пратећих садржаја за кориснике ауто-пута – Сектор 1“, у алинеји „Деоница 3“ став 7 мења се и гласи:

„Јавна парцела - J17 - петља „Прокупље - запад“ (km 23+815) - општина Прокупље, КО Бела Вода, Ћуковац и Прокупље, површина од 53,14 ha.

Координате преломних тачака: 140. 7546333, 4787583, 141. 7546304, 4787568, 142. 7546274, 4787559, 143. 7546201, 4787557, 144. 7546150, 4787541; 144а. 7546144, 4787521; 144б. 7546154, 4787513; 144в. 7546161, 4787500; 145. 7546207, 4787474; 145а. 7546238, 4787459; 145б. 7546276, 4787448; 145в. 7546309, 4787441; 146. 7546294, 4787372; 146а. 7546180, 4787401; 146б. 7546161, 4787403; 146в. 7546140, 4787401; 146г. 7546086, 4787381; 147. 7545987, 4787366; 148. 7545973, 4787287; 149. 7545871, 4787143, 149.1. 7545701, 4787110; 149.2. 7545751, 4787155; 149.3. 7545781, 4787176; 149.4. 7545779, 4787181; 149.5. 7545748, 4787170; 149.6. 7545688, 4787108; 150. 7545602, 4787091, 151. 7545228, 4787105, 152. 7544951, 4787129; 152а. 7544907, 4787160; 152б. 7544880, 4787138; 152в. 7544793, 4787040; 152г. 7544749, 4787003; 152д. 7544666, 4786956; 152ђ. 7544638, 4787009; 152е. 7544712, 4787042; 152ж. 7544750, 4787072; 152з. 7544843, 4787176; 152и. 7544861, 4787192; 153. 7544776, 4787252; 154. 7544658, 4787382, 155.
--

7544607, 4787464, 156. 7544550, 4787540, 157. 7544439, 4787562, 251. 7544470, 4787616; 252. 7544522, 4787617; 252a. 7544551, 4787629; 253. 7544646, 4787691; 254. 7544782, 4787659; 255. 7544802, 4787635; 255a. 7544807, 4787613; 256. 7544840, 4787590; 257. 7544868, 4787556, 258. 7544904, 4787521, 259. 7544953, 4787510, 260. 7544953, 4787511, 261. 7545100, 4787481, 262. 7545149, 4787472, 263. 7545199, 4787464, 264. 7545223, 4787437, 265. 7545292, 4787423, 266. 7545351, 4787412, 267. 7545427, 4787401, 268. 7545487, 4787396, 269. 7545558, 4787396, 270. 7545634, 4787400, 271. 7545664, 4787404, 272. 7545731, 4787415, 273. 7545744, 4787500, 274. 7545760, 4787559, 275. 7545802, 4787581, 276. 7545827, 4787595, 277. 7545914, 4787571; 278. 7545916, 4787548; 279. 7545914, 4787494; 280. 7545965, 4787505; 281. 7546004, 4787512; 281a. 7546003, 4787522; 281б. 7545998, 4787538; 281в. 7545972, 4787543; 281г. 7545929, 4787544; 282. 7546076, 4787547; 282a. 7545990, 4787565; 282б. 7545995, 4787569; 282в. 7546021, 4787564; 282г. 7546048, 4787553; 283. 7546132, 4787575, 284. 7546173, 4787629, 285. 7546245, 4787673, 286. 7546280, 4787687.

КО Беле Воде, к.п: 2, 3, 4/1, 4/2, 4/3, 4/4, 5, 6, 7, 8, 9, 10, 11, 23, 24, 25, 26, 30/1, 30/2, 31, 32, 33, 34, 35/1, 35/4, 35/5, 40, 41, 42/1, 42/2, 42/3, 48/2, 45/10, 52/1, 222, 223, 224, 225, 226, 227/1, 227/2, 227/3, 228, 229, 232/1, 232/2, 232/3, 232/4, 233, 234, 235, 236, 237, 238, 239, 240, 241/1, 241/2, 242, 243, 244, 245, 246, 247, 248, 263, 264, 265/1, 265/2, 265/3, 266, 267, 268/1, 268/2, 268/3, 268/4, 268/5, 268/6, 268/7, 268/8, 268/9, 269/1, 269/2, 269/3, 270, 271, 272/1, 272/10, 272/11, 272/2, 272/3, 272/4, 272/5, 272/6, 272/7, 272/8, 272/9, 273/1, 273/2, 273/3, 274, 275, 276, 277, 278/1, 278/2, 279/1, 279/2, 279/3, 280/2, 280/3, 281, 282, 288/1, 289, 546, 550, 551.

КО Ђуковац, к.п: 611/4, 612/1, 612/2, 612/3, 612/4, 613.

КО Прокупље, к.п: 4254, 4255, 4256/1, 4256/2, 4256/3, 4256/4, 4256/5, 4257, 4258, 4260, 4263/1, 4264, 4265/1, 4265/2, 4265/3, 4266/1, 4266/2, 4266/3, 4266/4, 4266/5, 4266/6, 4268, 4269, 4270, 4271/1, 4272, 4274, 4278, 4279, 4280, 4281, 4282, 4288/1, 4288/2, 4307, 4308/1, 4308/2, 4308/3, 4308/4, 4308/5, 4308/6, 4308/7, 4309/1, 4309/2, 4310, 4311, 4312/1, 4312/2, 4313/1, 4313/2, 4313/3, 4314, 4315, 4316, 4317/1, 4317/2, 4317/3, 4317/4, 4317/5, 4318, 4319/1, 4319/2, 4320, 4321, 4322, 4330/1, 4331, 4332, 4333, 4334, 4335/3, 4335/4, 4337/1, 4337/2, 4337/3, 4338/1, 4338/2, 4339/1, 4339/2, 4339/3, 4339/4, 4339/5, 4340, 4341, 4342, 4343, 4344, 4345, 4347/9, 4382/4, 4418/1, 4419, 4420, 4421/2, 4421/3, 4421/4, 4421/5, 4453/7, 4455/13, 4455/14, 4455/2, 4455/3, 4455/4, 4455/5, 4455/6, 4455/7, 4455/8, 4456/4, 4521, 4522/1, 4522/2, 4523/8, 4523/9, 4523/10, 4524/8, 4525, 4526/1, 4527/1, 4527/2, 4530, 4531, 4532, 4533, 4534/1, 4534/2, 4534/3, 4534/4, 4534/5, 4534/8, 4535, 4536/1, 4536/2, 4536/3, 4536/4, 4536/5, 4537, 4538, 4539/1, 4539/2, 6382/1, 6384, 6388, 6392/2, 6394/1, 6435, 6440.

”

После пододељка „4.2.3.1. Списак координата преломних тачака парцела јавне намене за деонице ауто-пута, петљи и пратећих садржаја за кориснике ауто-пута – Сектор 1“, додаје се нови пододељак који гласи:

„4.2.3.2. Списак координата преломних тачака парцела јавне намене за деонице ауто-пута, петљи и пратећих садржаја за кориснике ауто-пута – Сектор 2

Парцеле јавне намене Ј (26-61) одређене су координатама<sup>4</sup> преломних тачака (редни број тачке, Х координата, Y координата) и катастарским парцелама (к.п.) у обухвату, по деоницама 6-8:

**Деоница 6**

Јавна парцела – Ј26 – пут - општина Куршумлија, КО Доње Точане, површине 30,96 ха.

Координате преломних тачака: 1. 7530053, 4782059; 2. 7530041, 4782088; 3. 7530028, 4782122; 4. 7529991, 4782110; 5. 7529989, 4782118; 6. 7530044, 4782129; 7. 7530033, 4782172; 8. 7530006, 4782206; 9. 7530020, 4782219; 10. 7529993, 4782256; 11. 7530055, 4782305; 12. 7530046, 4782317; 13. 7530101, 4782360; 14. 7530095, 4782365; 15. 7530086, 4782374; 16. 7530058, 4782394; 17. 7530139, 4782448; 18. 7530141, 4782522; 19. 7530141, 4782811; 20. 7530122, 4782830; 21. 7530110, 4782852; 22. 7530116, 4782860; 23. 7530123, 4782890; 24. 7530117, 4783105; 25. 7530103, 4783102; 26. 7530105, 4783134; 27. 7530106, 4783145; 28. 7530114, 4783146; 29. 7530103, 4783225; 30. 7530087, 4783302; 31. 7530063, 4783391; 32. 7530027, 4783489; 33. 7530010, 4783510; 34. 7529994, 4783557; 35. 7529958, 4783675; 36. 7529949, 4783707; 37. 7529915, 4783692; 38. 7529912, 4783701; 39. 7529883, 4783739; 40. 7529872, 4783751; 41. 7529935, 4783788; 42. 7529936, 4783807; 43. 7529926, 4783885; 44. 7529924, 4783954; 45. 7529935, 4784101; 46. 7529966, 4784224; 47. 7529998, 4784302; 48. 7530033, 4784372; 49. 7529969, 4784372; 50. 7529981, 4784398; 51. 7529993, 4784434; 52. 7530058, 4784435; 53. 7530102, 4784493; 54. 7530191, 4784590; 55. 7530272, 4784653; 56. 7530379, 4784721; 57. 7530562, 4784817; 58. 7530571, 4784801; 59. 7530605, 4784738; 60. 7530613, 4784722; 61. 7530312, 4784532; 62. 7530237, 4784466; 63. 7530194, 4784418; 64. 7530185, 4784415; 65. 7530154, 4784389; 66. 7530137, 4784370; 67. 7530130, 4784370; 68. 7530065, 4784245; 69. 7530037, 4784173; 70. 7530021, 4784116; 71. 7530008, 4783973; 72. 7530015, 4783850; 73. 7530035, 4783741; 74. 7530083, 4783652; 75. 7530093, 4783622; 76. 7530116, 4783530; 77. 7530139, 4783469; 78. 7530184, 4783279; 79. 7530209, 4783092; 80. 7530185, 4783039; 81. 7530190, 4782838; 82. 7530198, 4782830; 83. 7530216, 4782806; 84. 7530223, 4782753; 85. 7530250, 4782729; 86. 7530240, 4782723; 87. 7530214, 4782744; 88. 7530190, 4782723; 89. 7530191, 4782559; 90. 7530190, 4782488; 91. 7530187, 4782431; 92. 7530223, 4782401; 93. 7530235, 4782384; 94. 7530205, 4782297; 95. 7530249, 4782274; 96. 7530241, 4782273; 97. 7530202, 4782290; 98. 7530176, 4782268; 99. 7530167, 4782260; 100. 7530162, 4782219; 101. 7530160, 4782207; 102. 7530158, 4782182; 103. 7530160, 4782167; 104. 7530173, 4782171; 105. 7530198, 4782177; 106. 7530233, 4782179; 107. 7530318, 4782189; 108. 7530315, 4782177; 109. 7530266, 4782169; 110. 7530263, 4782138; 111. 7530254, 4782078; 112. 7530229, 4782082; 113. 7530183, 4782085; 114. 7530123, 4782073; 115. 7530144, 4782039; 116. 7530115, 4782018; 117. 7530085, 4782070.
КО Доње Точане, к.п.: 30, 221, 223, 229, 230, 231/1, 231/2, 231/4, 231/5, 233, 234, 235, 236, 239, 240, 241, 242/1, 242/2, 244, 245, 246, 247, 248, 249/1, 249/2, 250, 251, 252,

<sup>4</sup> Координате су приказане у Гаус-Кригеровој пројекцији.

253/1, 253/2, 253/3, 254, 255/1, 255/2, 255/3, 261, 262, 263, 264, 265, 266/1, 266/2, 286/1, 286/2, 286/3, 287, 288/1, 288/2, 288/3, 289/1, 289/2, 289/3, 290, 291, 292, 293, 294, 295, 296, 297, 298, 299, 300, 301, 302, 303, 304, 322/1, 322/2, 323, 324, 325, 326, 327, 328, 329, 330, 331, 332, 333, 334, 335, 337, 338, 339/1, 339/2, 339/3, 340/1, 340/2, 341, 342, 343, 344, 345, 346, 352/1, 353/1, 353/2, 354, 355, 356/1, 356/2, 429/1, 430, 434, 435, 436, 440, 441, 442, 443, 444, 445, 447, 448, 449, 450/1, 450/2, 450/3, 450/4, 450/5, 450/6, 453/1, 453/2, 453/3, 454, 455/1, 455/2, 455/3, 455/4, 455/5, 456, 457, 458, 459, 460, 461, 462, 464, 465, 466, 471, 682/1, 682/2, 683, 684, 687, 690, 692/1, 692/2, 693/1, 693/2, 694, 695, 697/1, 697/2, 698, 699, 700, 701, 702, 703, 705/1, 705/2, 706, 707, 708, 709, 710, 711, 712, 713, 714, 715, 716, 717, 718, 719, 720, 721, 722, 723, 724/1, 724/2, 724/3, 725/1, 725/2, 725/3, 726/1, 726/2, 728/1, 728/2, 728/3, 729, 730/1, 750/1, 751/1, 751/2, 752, 754, 757, 758, 759, 762, 763, 765, 766/1, 766/2, 766/3, 771, 772, 773/1, 773/2, 774/1, 774/2, 945, 952, 958, 959, 960, 963, 964, 965, 966, 967, 968, 970, 971, 974, 975, 976, 977, 980/1, 980/2, 981, 1063/1, 1063/2, 1064/1, 1064/2, 1065/1, 1065/2, 1067/1, 1067/2, 1067/3, 1068, 1071, 1072, 1073, 2923, 2925, 2928, 2934.

Јавна парцела – Ј27 – пут - општина Куршумлија, КО Доње Точане, површине 2,31 ха.

Координате преломних тачака: 118. 7530038, 4781918; 119. 7530003, 4781870; 120. 7529966, 4781824; 121. 7529926, 4781780; 122. 7529884, 4781738; 123. 7529840, 4781786; 124. 7529812, 4781815; 125. 7529856, 4781859; 126. 7529897, 4781905; 127. 7529935, 4781954; 128. 7529946, 4781958; 129. 7529948, 4781958; 130. 7529983, 4781953.

КО Доње Точане, к.п.: 1047/1, 1047/3, 1048/1, 1048/2, 1049, 1050, 1051/1, 1051/2, 1051/3, 1051/4, 1052, 1950/1, 1951/1, 1951/2, 1951/3, 1951/4, 1951/5, 2168, 2169/1, 2170, 2171, 2172, 2173, 2174/1, 2174/2, 2175, 2178, 2921.

Јавна парцела – Ј28 – пут - општина Куршумлија, КО Доње Точане, Барлово, Богујевац, Грабовница, Крчмаре и Ново Село, површине 30,7 ха.

Координате преломних тачака: 131. 7529687, 4781700; 132. 7529721, 4781656; 133. 7529745, 4781624; 134. 7529667, 4781564; 135. 7529635, 4781575; 136. 7529496, 4781468; 137. 7529469, 4781411; 138. 7529368, 4781308; 139. 7529345, 4781299; 140. 7529320, 4781287; 141. 7529260, 4781226; 142. 7529250, 4781199; 143. 7529226, 4781159; 144. 7529192, 4781118; 145. 7529184, 4781093; 146. 7529185, 4781092; 147. 7529195, 4781087; 148. 7529197, 4781086; 149. 7529206, 4781078; 150. 7529207, 4781076; 151. 7529199, 4781069; 152. 7529174, 4781050; 153. 7529153, 4781028; 154. 7529151, 4781028; 155. 7529093, 4781001; 156. 7529061, 4780936; 157. 7529048, 4780906; 158. 7529051, 4780903; 159. 7529054, 4780896; 160. 7529055, 4780888; 161. 7529054, 4780884; 162. 7529051, 4780876; 163. 7529041, 4780860; 164. 7529034, 4780845; 165. 7529030, 4780815; 166. 7529031, 4780807; 167. 7529035, 4780788; 168. 7529030, 4780772; 169. 7529030, 4780759; 170. 7529028, 4780751; 171. 7529015, 4780704; 172. 7529006, 4780694; 173. 7528994, 4780678; 174. 7528988, 4780675; 175. 7528980, 4780659; 176. 7528975, 4780646; 177. 7528970, 4780639; 178. 7528997, 4780623; 179. 7529005, 4780615; 180. 7529018, 4780605; 181. 7529018, 4780603; 182. 7529015, 4780593; 183. 7529006, 4780577; 184. 7529007, 4780572; 185. 7529014, 4780570; 186. 7529024, 4780564; 187. 7529050, 4780546; 188. 7529066, 4780538; 189.

7529075, 4780532; 190. 7529077, 4780532; 191. 7529089, 4780535; 192. 7529100, 4780540; 193. 7529106, 4780536; 194. 7529095, 4780532; 194. 7529076, 4780526; 196. 7529050, 4780515; 197. 7529044, 4780513; 198. 7529035, 4780512; 199. 7529022, 4780514; 200. 7529019, 4780514; 201. 7529005, 4780512; 202. 7529003, 4780513; 203. 7529001, 4780515; 204. 7528999, 4780516; 205. 7528984, 4780518; 206. 7528962, 4780517; 207. 7528952, 4780519; 208. 7528947, 4780471; 209. 7528941, 4780404; 229. 7528977, 4780101; 230. 7528978, 4780050; 231. 7528978, 4779973; 232. 7528980, 4779969; 233. 7528981, 4779967; 234. 7528987, 4779961; 235. 7528988, 4779959; 236. 7528968, 4779916; 237. 7528966, 4779912; 238. 7528944, 4779894; 239. 7528952, 4779859; 240. 7528958, 4779844; 241. 7528949, 4779781; 242. 7528943, 4779768; 243. 7528941, 4779755; 244. 7528931, 4779711; 245. 7528927, 4779643; 246. 7528921, 4779609; 247. 7528925, 4779585; 248. 7528913, 4779591; 249. 7528866, 4779589; 250. 7528837, 4779524; 251. 7528804, 4779461; 252. 7528786, 4779430; 253. 7528767, 4779400; 254. 7528694, 4779300; 255. 7528600, 4779176; 256. 7528620, 4779134; 257. 7528636, 4779113; 258. 7528598, 4779088; 259. 7528577, 4779114; 260. 7528536, 4779082; 261. 7528427, 4778940; 262. 7528401, 4779004; 263. 7528471, 4779097; 264. 7528511, 4779151; 265. 7528526, 4779175; 266. 7528527, 4779178; 267. 7528520, 4779229; 268. 7528536, 4779244; 269. 7528576, 4779235; 270. 7528583, 4779235; 271. 7528717, 4779414; 272. 7528706, 4779439; 273. 7528595, 4779502; 274. 7528611, 4779511; 275. 7528618, 4779512; 276. 7528712, 4779458; 277. 7528744, 4779455; 278. 7528779, 4779517; 279. 7528809, 4779579; 280. 7528852, 4779700; 281. 7528841, 4779728; 282. 7528831, 4779823; 283. 7528835, 4779839; 284. 7528839, 4779844; 285. 7528834, 4779852; 286. 7528830, 4779856; 287. 7528824, 4779860; 288. 7528812, 4779872; 289. 7528802, 4779892; 290. 7528815, 4779904; 291. 7528820, 4779887; 292. 7528829, 4779875; 293. 7528845, 4779862; 294. 7528849, 4779863; 295. 7528860, 4779873; 296. 7528858, 4779936; 297. 7528859, 4779938; 298. 7528868, 4779939; 299. 7528875, 4779981; 300. 7528874, 4779989; 301. 7528879, 4780095; 340. 7528862, 4780386; 341. 7528862, 4780422; 342. 7528869, 4780511; 343. 7528869, 4780531; 344. 7528862, 4780534; 345. 7528861, 4780535; 346. 7528870, 4780553; 347. 7528869, 4780554; 348. 7528859, 4780556; 349. 7528842, 4780564; 350. 7528822, 4780570; 351. 7528818, 4780568; 352. 7528816, 4780568; 353. 7528805, 4780573; 354. 7528806, 4780595; 355. 7528871, 4780611; 356. 7528870, 4780619; 357. 7528869, 4780638; 358. 7528871, 4780639; 359. 7528886, 4780639; 360. 7528901, 4780670; 361. 7528907, 4780691; 362. 7528949, 4780844; 363. 7528958, 4780900; 364. 7528961, 4780909; 365. 7528969, 4780921; 366. 7528981, 4780927; 367. 7528994, 4780930; 368. 7529004, 4780928; 369. 7529021, 4780965; 370. 7529011, 4780975; 371. 7529009, 4780975; 372. 7528994, 4780965; 373. 7528993, 4780966; 374. 7528989, 4780969; 375. 7529004, 4780982; 376. 7529006, 4780983; 377. 7529008, 4780985; 378. 7529009, 4780986; 379. 7529006, 4780991; 380. 7529011, 4781005; 381. 7528993, 4781002; 382. 7528978, 4781002; 383. 7528966, 4781004; 384. 7528944, 4781004; 385. 7528939, 4781004; 386. 7528856, 4780953; 387. 7528829, 4780998; 388. 7529003, 4781104; 390. 7529042, 4781135; 391. 7529077, 4781172; 392. 7529119, 4781234; 393. 7529140, 4781280; 394. 7529154, 4781328; 395. 7529164, 4781389; 396. 7529206, 4781383; 397. 7529228, 4781386; 398. 7529255, 4781370; 399. 7529259, 4781372; 400. 7529272, 4781385; 401. 7529318, 4781394; 402. 7529354, 4781423; 403. 7529366, 4781435; 404. 7529392, 4781457; 405. 7529428, 4781486; 406. 7529428, 4781500.



КО Доње Точане, к.п.: 2194, 2195, 2196, 2197, 2210/2, 2210/3, 2219, 2220/1, 2220/2, 2222/2, 2222/3, 2226/1, 2226/2, 2226/3, 2226/4, 2226/5, 2226/6, 2226/7, 2226/8, 2227/1, 2227/2, 2227/3, 2227/4, 2228, 2229/1, 2229/2, 2230, 2231/2, 2231/3, 2231/4, 2232/1, 2232/2, 2233/1, 2233/2, 2234/1, 2234/2, 2234/3, 2235/1, 2235/2, 2236, 2237/1, 2237/2, 2237/3, 2238, 2240/1, 2240/2, 2941, 2950/1.

КО Барлово, к.п.: 586, 587, 588, 589, 590, 591, 596, 597, 598, 599, 605, 606, 607, 608, 609, 675, 688, 689.

КО Богујевац, к.п.: 1, 2, 3, 4, 5, 6, 7, 8, 9, 10, 11, 12/1, 12/2, 13, 14, 15, 19, 20, 21, 22, 50, 51, 52, 53, 54, 55, 56, 57, 58, 59, 68, 69, 70, 135, 137, 138, 139, 140, 141, 142, 143, 145, 146, 147, 148, 149/1, 149/2, 149/3, 150, 151, 153, 154, 155, 156, 157, 162, 163, 164, 165, 166, 167, 170, 174, 175, 176, 178/1, 178/2, 179, 180, 181/1, 181/2, 182, 183, 315, 316, 317, 318, 319, 320, 321, 322, 326, 327, 328, 329, 336, 337, 338, 341, 344, 345, 1235, 1236, 1237, 1238, 1716, 1717, 1718, 1732, 1734, 1735, 1736.

КО Грабовница, к.п.: 8, 9, 10, 11, 12, 13, 14, 28, 29/2, 30, 31, 32, 33, 34, 36, 37, 78, 79, 118, 120/1, 120/2, 121/1, 121/2, 121/3, 122, 125, 126/1, 126/2, 127, 1574, 1575, 43115, 43129, 43146.

КО Крчмаре к.п.: 45, 46/1, 46/2, 46/3, 47, 48, 52, 53, 55, 56, 59, 60/1, 60/2, 61/3, 1690.

КО Ново Село к.п.: 916, 926, 1507.

Јавна парцела – Ј29 – одмориште „Куршумлија”, десно, на стационажи km 44+700, површине 2,9 ха. Општина Куршумлија, КО Богујевац и Грабовница.

Координате преломних тачака: 301. 7528879, 4780095; 302. 7528835, 4780099; 303. 7528834, 4780083; 304. 7528832, 4780072; 305. 7528836, 4780039; 306. 7528835, 4780029; 307. 7528809, 4780045; 308. 7528809, 4780064; 309. 7528812, 4780098; 310. 7528813, 4780124; 311. 7528811, 4780139; 312. 7528810, 4780140; 313. 7528773, 4780141; 314. 7528772, 4780143; 315. 7528775, 4780176; 316. 7528748, 4780178; 317. 7528730, 4780180; 318. 7528707, 4780185; 319. 7528707, 4780186; 320. 7528727, 4780213; 321. 7528743, 4780237; 322. 7528746, 4780264; 323. 7528752, 4780287; 324. 7528782, 4780284; 325. 7528783, 4780285; 326. 7528778, 4780321; 327. 7528777, 4780352; 328. 7528778, 4780391; 329. 7528808, 4780395; 330. 7528806, 4780386; 331. 7528802, 4780354; 332. 7528801, 4780328; 333. 7528803, 4780316; 334. 7528821, 4780315; 335. 7528822, 4780316; 336. 7528822, 4780323; 337. 7528846, 4780349; 338. 7528851, 4780386; 339. 7528852, 4780387; 340. 7528862, 4780386.

КО Богујевац, к.п.: 86, 87, 88, 89, 90, 98, 99, 101, 102, 103, 105, 106, 111, 112, 113, 116, 117/1, 117/2, 131, 132, 133, 134, 143, 145, 146, 147, 148, 149/1, 149/3, 150, 151, 156, 157, 159, 160, 162, 163, 1717.

КО Грабовница, к.п.: 25.

Јавна парцела – Ј30 – одмориште „Куршумлија”, лево, на стационажи km 44+700, површине 2,89 ха. Општина Куршумлија, КО Богујевац.

Координате преломних тачака: 209. 7528941, 4780404; 210. 7529001, 4780396; 211. 7529002, 4780395; 212. 7528999, 4780372; 213. 7529016, 4780371; 214. 7529064, 4780349; 215. 7529114, 4780298; 216. 7529070, 4780250; 217. 7529060, 4780234; 218. 7529049, 4780202; 219. 7529045, 4780183; 220. 7529047, 4780159; 221. 7529046, 4780157; 222. 7529017, 4780146; 223. 7529016, 4780144; 224. 7529034, 4780115; 225. 7529044, 4780104; 226. 7529055, 4780095; 227. 7529055, 4780094; 228. 7529046,

4780095; 229. 7528977, 4780101.

КО Богујевац, к.п.: 145, 146, 147, 148, 149/2, 149/3, 150, 151, 152, 153, 154, 155, 199, 200, 201, 202.

Јавна парцела – Ј31 – петља „Куршумлија” (km 46+667) - општина Куршумлија, КО Крчмаре, површине 19,18 ha.

Координате преломних тачака: 261. 7528427, 4778940; 262. 7528401, 4779004; 407. 7528374, 4778871; 408. 7528398, 4778813; 409. 7528400, 4778812; 410. 7528408, 4778805; 411. 7528382, 4778777; 412. 7528380, 4778774; 413. 7528393, 4778756; 414. 7528395, 4778755; 415. 7528397, 4778756; 416. 7528399, 4778753; 417. 7528354, 4778736; 418. 7528369, 4778659; 419. 7528330, 4778647; 420. 7528338, 4778597; 421. 7528302, 4778587; 422. 7528258, 4778518; 423. 7528228, 4778490; 424. 7528197, 4778470; 425. 7528165, 4778458; 426. 7528128, 4778452; 427. 7528020, 4778413; 428. 7528018, 4778408; 429. 7527981, 4778384; 430. 7527930, 4778373; 431. 7527900, 4778361; 432. 7527866, 4778354; 433. 7527864, 4778352; 434. 7527862, 4778343; 435. 7527861, 4778341; 436. 7527834, 4778332; 437. 7527834, 4778328; 438. 7527819, 4778331; 439. 7527795, 4778333; 440. 7527728, 4778314; 441. 7527699, 4778385; 442. 7527680, 4778413; 443. 7527660, 4778529; 444. 7527655, 4778535; 445. 7527664, 4778535; 446. 7527665, 4778531; 447. 7527706, 4778472; 448. 7527759, 4778445; 449. 7527776, 4778452; 450. 7527890, 4778528; 451. 7527919, 4778558; 452. 7527933, 4778580; 453. 7527936, 4778596; 454. 7527931, 4778628; 455. 7527923, 4778642; 456. 7527902, 4778667; 457. 7527880, 4778686; 458. 7527853, 4778699; 459. 7527834, 4778712; 460. 7527803, 4778720; 461. 7527799, 4778722; 462. 7527792, 4778727; 463. 7527765, 4778751; 464. 7527756, 4778761; 465. 7527751, 4778769; 466. 7527741, 4778797; 467. 7527725, 4778813; 468. 7527711, 4778828; 469. 7527705, 4778833; 470. 7527693, 4778840; 471. 7527685, 4778844; 472. 7527690, 4778902; 473. 7527718, 4778902; 474. 7527739, 4778898; 475. 7527753, 4778895; 476. 7527770, 4778888; 477. 7527791, 4778873; 478. 7527835, 4778828; 479. 7527889, 4778767; 480. 7527898, 4778754; 481. 7527911, 4778730; 482. 7527922, 4778717; 483. 7527942, 4778696; 484. 7527960, 4778680; 485. 7527977, 4778667; 486. 7527989, 4778661; 487. 7528005, 4778657; 488. 7528017, 4778657; 489. 7528036, 4778660; 490. 7528079, 4778677; 491. 7528152, 4778721; 492. 7528209, 4778772; 493. 7528301, 4778880; 494. 7528371, 4778964.

КО Крчмаре, к.п.: 61/1, 61/2, 63/1, 63/2, 66, 68/1, 68/2, 69, 70, 76/1, 76/2, 78/1, 78/2, 78/3, 81, 82, 83, 84, 85, 86/1, 86/2, 87, 88, 89, 90, 91, 99, 100, 101, 102, 106, 107/1, 107/2, 107/3, 108, 109, 110, 111, 112, 113, 119, 124, 307, 310, 311, 312, 313, 316, 317, 318, 319, 320, 321, 322, 323, 324, 325, 326/1, 326/2, 328/1, 328/2, 329/1, 329/2, 330, 331, 332, 333, 334, 335, 336, 337/1, 337/2, 337/3, 337/4, 337/5, 337/6, 338, 339, 340, 341, 342, 343, 344, 350/1, 350/2, 351, 359/1, 359/2, 359/3, 361/1, 365, 366/1, 366/2, 1677.

## Деоница 7

Јавна парцела – Ј32 – приступни пут и раскрсница са ДП I б реда бр.35 - општина Куршумлија, КО Крчмаре и Пепељевац, површине 2,77 ha.

Координате преломних тачака: 471. 7527685, 4778844; 472. 7527690, 4778902; 495. 7527674, 4778846; 496. 7527664, 4778846; 497. 7527614, 4778856; 498. 7527289,

4778852; 499. 7527255, 4778853; 500. 7527241, 4778855; 501. 7527208, 4778865; 502. 7527188, 4778875; 503. 7527169, 4778887; 504. 7527156, 4778894; 505. 7527148, 4778893; 506. 7527142, 4778893; 507. 7527139, 4778892; 508. 7527136, 4778889; 509. 7527132, 4778887; 510. 7527129, 4778883; 511. 7527125, 4778875; 512. 7527122, 4778868; 513. 7527098, 4778882; 514. 7527102, 4778890; 515. 7527107, 4778900; 516. 7527108, 4778908; 517. 7527109, 4778914; 518. 7527105, 4778918; 519. 7527103, 4778923; 520. 7527101, 4778928; 521. 7527100, 4778933; 522. 7527100, 4778938; 523. 7527102, 4778944; 524. 7527062, 4778980; 525. 7527070, 4778987; 526. 7527123, 4778968; 527. 7527126, 4778970; 528. 7527136, 4778973; 529. 7527140, 4778974; 530. 7527146, 4778973; 531. 7527150, 4778973; 532. 7527158, 4778978; 533. 7527163, 4778982; 534. 7527167, 4778984; 535. 7527174, 4778987; 536. 7527180, 4778991; 537. 7527186, 4778994; 538. 7527190, 4778995; 539. 7527200, 4778996; 540. 7527206, 4778996; 541. 7527222, 4778998; 542. 7527229, 4779000; 543. 7527238, 4779004; 544. 7527251, 4779011; 545. 7527264, 4779020; 546. 7527276, 4779002; 547. 7527263, 4778992; 548. 7527257, 4778989; 549. 7527255, 4778984; 550. 7527249, 4778981; 551. 7527224, 4778973; 552. 7527215, 4778970; 553. 7527192, 4778960; 554. 7527187, 4778956; 555. 7527182, 4778950; 556. 7527181, 4778948; 557. 7527180, 4778944; 558. 7527179, 4778939; 559. 7527179, 4778937; 560. 7527180, 4778934; 561. 7527181, 4778930; 562. 7527181, 4778928; 563. 7527182, 4778922; 564. 7527189, 4778914; 565. 7527200, 4778905; 566. 7527212, 4778898; 567. 7527229, 4778890; 568. 7527247, 4778885; 569. 7527256, 4778884; 570. 7527283, 4778882; 571. 7527613, 4778887; 572. 7527663, 4778902.

КО Крчмаре, к.п.: 19/2, 20, 106, 107/1, 108, 149, 150, 151, 152, 153, 155, 156, 159/1, 159/2, 160, 161, 163, 207, 226/1, 227, 1694.

КО Пепељевац к.п.: 244/7, 244/8, 244/9, 246, 247, 259, 260, 302, 303, 306, 308, 309, 958, 963, 980.

Јавна парцела – Ј33 – пут - општина Куршумлија, КО Крчмаре, површине 11,29 ha.

Координате преломних тачака: 1. 7527680, 4778413; 2. 7527699, 4778385; 3. 7527728, 4778313; 4. 7527718, 4778309; 5. 7527713, 4778305; 6. 7527705, 4778297; 7. 7527690, 4778284; 8. 7527650, 4778263; 9. 7527620, 4778248; 10. 7527589, 4778239; 11. 7527565, 4778230; 12. 7527486, 4778208; 13. 7527461, 4778214; 14. 7527455, 4778217; 15. 7527377, 4778221; 16. 7527311, 4778200; 17. 7527230, 4778201; 18. 7527204, 4778205; 19. 7527201, 4778214; 20. 7527151, 4778202; 21. 7527149, 4778197; 22. 7527145, 4778191; 23. 7527141, 4778187; 24. 7527135, 4778184; 25. 7527121, 4778180; 26. 7527113, 4778183; 27. 7527088, 4778172; 28. 7527070, 4778162; 29. 7527069, 4778113; 30. 7526942, 4778082; 31. 7526906, 4778131; 32. 7526900, 4778133; 33. 7526896, 4778137; 34. 7526893, 4778139; 35. 7526796, 4778114; 36. 7526785, 4778088; 37. 7526722, 4778072; 38. 7526708, 4778125; 39. 7526695, 4778178; 40. 7526792, 4778201; 41. 7526822, 4778185; 42. 7526895, 4778202; 43. 7526916, 4778220; 44. 7526969, 4778229; 45. 7527047, 4778250; 46. 7527084, 4778249; 47. 7527211, 4778279; 48. 7527233, 4778294; 49. 7527318, 4778314; 50. 7527349, 4778320; 51. 7527356, 4778333; 52. 7527369, 4778340; 53. 7527381, 4778340; 54. 7527394, 4778337; 55. 7527420, 4778345; 56. 7527435, 4778352; 57. 7527450, 4778360; 58. 7527467, 4778365; 59. 7527474, 4778366; 60. 7527498, 4778366; 61. 7527550, 4778373; 62. 7527574, 4778381; 63. 7527580, 4778383; 64. 7527623, 4778392; 65. 7527642, 4778396; 66. 7527668,

4778408.

КО Крчмаре, к.п.: 278, 279, 280, 281, 284, 285, 288, 289, 292/1, 292/2, 292/3, 293/2, 294, 295, 296, 297, 299, 300/1, 300/2, 301/1, 301/2, 302, 303, 304, 305, 307, 308, 311, 312, 407, 415/1, 415/2, 416/1, 416/2, 417/1, 417/2, 418/1, 418/2, 421, 422, 423, 425, 432/2, 433, 434, 435/1, 435/2, 436/1, 436/2, 436/3, 437/1, 437/2, 438, 439, 440/1, 440/2, 441, 442, 444/1, 453, 456/2, 1676, 1679, 1680, 1684.

Јавна парцела – Ј34– пут - општина Куршумлија, КО Крчмаре, површине 13,04 ха.

Координате преломних тачака: 67. 7526422, 4778126; 68. 7526447, 4778036; 69. 7526433, 4777996; 70. 7526387, 4777969; 71. 7526369, 4777976; 72. 7526356, 4777982; 73. 7526355, 4777981; 74. 7526344, 4777976; 75. 7526337, 4777974; 76. 7526330, 4777974; 77. 7526323, 4777977; 78. 7526319, 4777979; 79. 7526315, 4777982; 80. 7526310, 4777981; 81. 7526298, 4777978; 82. 7526249, 4777945; 83. 7526232, 4777939; 84. 7526174, 4777916; 85. 7526134, 4777887; 86. 7526067, 4777798; 87. 7526040, 4777855; 88. 7526035, 4777856; 89. 7526030, 4777857; 90. 7526027, 4777859; 91. 7526023, 4777861; 92. 7526009, 4777854; 93. 7526010, 4777849; 94. 7526010, 4777844; 95. 7526011, 4777838; 96. 7526010, 4777833; 97. 7526009, 4777826; 98. 7526003, 4777811; 99. 7526002, 4777806; 100. 7526002, 4777802; 101. 7526003, 4777746; 102. 7525979, 4777745; 103. 7525980, 4777804; 104. 7525981, 4777811; 105. 7525985, 4777824; 106. 7525987, 4777831; 107. 7525988, 4777836; 108. 7525989, 4777841; 109. 7525988, 4777844; 110. 7525953, 4777826; 111. 7525953, 4777820; 112. 7525952, 4777812; 113. 7525949, 4777803; 114. 7525944, 4777797; 115. 7525938, 4777792; 116. 7525934, 4777790; 117. 7525916, 4777782; 118. 7525905, 4777780; 119. 7525892, 4777765; 120. 7525878, 4777741; 121. 7525774, 4777677; 122. 7525673, 4777608; 123. 7525576, 4777534; 124. 7525500, 4777629; 125. 7525617, 4777722; 126. 7525658, 4777749; 127. 7525680, 4777763; 128. 7525716, 4777791; 129. 7525742, 4777808; 130. 7525757, 4777821; 131. 7525767, 4777829; 132. 7525779, 4777836; 133. 7525777, 4777841; 134. 7525785, 4777844; 135. 7525786, 4777841; 136. 7525831, 4777867; 137. 7525838, 4777870; 138. 7525850, 4777874; 139. 7525858, 4777876; 140. 7525864, 4777876; 141. 7525871, 4777880; 142. 7525876, 4777882; 143. 7525880, 4777884; 144. 7525885, 4777886; 145. 7525890, 4777886; 146. 7525895, 4777885; 147. 7525901, 4777884; 148. 7525906, 4777881; 149. 7525909, 4777878; 150. 7525954, 4777902; 151. 7525950, 4777912; 152. 7525948, 4777920; 153. 7525947, 4777927; 154. 7525948, 4777939; 155. 7525957, 4777983; 156. 7525994, 4777973; 157. 7525985, 4777932; 158. 7525985, 4777927; 159. 7525986, 4777922; 160. 7525988, 4777919; 161. 7526031, 4777940; 162. 7526039, 4777954; 163. 7526066, 4777967; 164. 7526081, 4778015; 165. 7526362, 4778127; 166. 7526363, 4778126; 167. 7526365, 4778126; 168. 7526387, 4778149; 169. 7526400, 4778161; 170. 7526401, 4778159.

КО Крчмаре, к.п.: 461, 462, 500, 504, 505, 506/1, 506/2, 506/3, 506/4, 506/5, 506/6, 506/7, 506/8, 506/9, 506/10, 518, 519/3, 519/4, 520, 521, 522/1, 522/2, 522/3, 523/5, 523/6, 524/1, 524/2, 538, 540, 541, 542/1, 542/2, 542/3, 542/4, 543, 544, 547/3, 548, 549, 550, 552, 553, 554, 555, 556, 557, 558, 560, 591, 592, 593, 760/1, 760/3, 760/4, 762/1, 762/2, 763, 764, 765, 766, 775, 791, 1681, 1682.

Јавна парцела – Ј35– пут - општина Куршумлија, КО Кастрат, површине 14,39 ха.

Координате преломних тачака: 171. 7524473, 4776048; 172. 7524535, 4776021; 173.

7524517, 4775980; 174. 7524596, 4775947; 175. 7524558, 4775857; 176. 7524529, 4775854; 177. 7524475, 4775727; 178. 7524430, 4775718; 179. 7524352, 4775534; 180. 7524395, 4775516; 181. 7524356, 4775424; 182. 7524312, 4775442; 183. 7524237, 4775260; 184. 7524240, 4775182; 185. 7524232, 4775169; 186. 7524232, 4775163; 187. 7524231, 4775160; 188. 7524229, 4775159; 189. 7524233, 4775157; 190. 7524218, 4775123; 191. 7524212, 4775099; 192. 7524211, 4775077; 193. 7524206, 4775047; 194. 7524212, 4775000; 195. 7524192, 4774986; 196. 7524191, 4774980; 197. 7524195, 4774970; 198. 7524205, 4774923; 199. 7524220, 4774884; 200. 7524223, 4774865; 201. 7524224, 4774837; 202. 7524166, 4774825; 203. 7524155, 4774824; 204. 7524155, 4774830; 205. 7524063, 4774822; 206. 7524061, 4774861; 207. 7524056, 4774900; 208. 7524049, 4774939; 209. 7524050, 4774975; 210. 7524055, 4775034; 211. 7524069, 4775067; 212. 7524070, 4775071; 213. 7524094, 4775121; 214. 7524095, 4775124; 215. 7524104, 4775150; 216. 7524104, 4775152; 217. 7524107, 4775167; 218. 7524108, 4775171; 219. 7524118, 4775193; 220. 7524124, 4775204; 221. 7524126, 4775206; 222. 7524127, 4775209; 223. 7524139, 4775216; 224. 7524141, 4775220; 225. 7524144, 4775223; 226. 7524146, 4775225; 227. 7524150, 4775227; 228. 7524155, 4775228; 229. 7524169, 4775270; 230. 7524168, 4775319; 231. 7524165, 4775357; 232. 7524210, 4775374; 233. 7524249, 4775464; 234. 7524205, 4775483; 235. 7524244, 4775575; 236. 7524288, 4775556; 237. 7524427, 4775882; 238. 7524421, 4775888; 239. 7524418, 4775892; 240. 7524419, 4775892; 241. 7524412, 4775950; 242. 7524409, 4775968; 243. 7524407, 4775983; 244. 7524405, 4775988; 245. 7524398, 4776014; 246. 7524447, 4775992.

КО Кастрат, к.п.: 241/3, 241/4, 243/2, 244/3, 244/4, 244/5, 245, 246/1, 246/2, 246/3, 246/4, 247, 248/11, 248/12, 248/13, 248/14, 280/3, 283, 284, 290, 758, 759/1, 759/2, 760, 761, 764, 765, 766, 767, 768, 769, 770, 771, 772, 788, 789, 793, 794, 795, 809, 810, 811, 812, 813, 814, 815, 817, 819, 822/1, 822/2, 822/3, 823, 824, 825, 826/1, 826/2, 826/3, 826/4, 827, 828, 829, 830, 831, 832, 834/1, 835, 836, 837, 838, 839, 840, 841, 842, 843, 844, 847, 848, 851, 852/1, 852/2, 855, 856, 861/1, 861/2, 862, 883, 884, 885, 886, 887, 888, 889, 890/2, 1009, 1010, 1011, 1012, 1013, 1014, 1015/1, 1015/2, 1016, 1017, 1018, 1020/1, 1020/2, 1021/1, 1021/2, 1021/3, 1026, 1042, 1043, 1044, 1253/1, 1253/2, 1253/3, 1253/4, 1253/5, 1254, 1255, 1256/1, 1256/2, 1256/3, 1267, 1537, 1539.

Јавна парцела – Ј36– пут - општина Куршумлија, КО Кастрат, површине 1,86 ха.

Координате преломних тачака: 247. 7524288, 4774548; 248. 7524307, 4774509; 249. 7524327, 4774470; 250. 7524348, 4774433; 251. 7524306, 4774407; 252. 7524297, 4774402; 253. 7524289, 4774415; 254. 7524270, 4774404; 255. 7524261, 4774398; 256. 7524218, 4774373; 257. 7524186, 4774431; 258. 7524157, 4774490; 259. 7524203, 4774510; 260. 7524233, 4774523; 261. 7524243, 4774528.

КО Кастрат, к.п.: 986, 987, 988/1, 990, 993, 994, 1260, 1330, 1351, 1352.

Јавна парцела – Ј37– пут - општина Куршумлија, КО Кастрат, површине 7,82 ха.

Координате преломних тачака: 262. 7524313, 4774215; 263. 7524362, 4774257; 264. 7524393, 4774287; 265. 7524431, 4774320; 266. 7524467, 4774279; 267. 7524513, 4774231; 268. 7524537, 4774203; 269. 7524606, 4774147; 270. 7524636, 4774113; 271. 7524610, 4774078; 272. 7524660, 4774023; 273. 7524704, 4774026; 274. 7524715, 4774022; 275. 7524736, 4773990; 276. 7524754, 4773985; 277. 7524755, 4773983; 278.

7524750, 4773969; 279. 7524783, 4773921; 280. 7524714, 4773876; 281. 7524705, 4773890; 282. 7524642, 4773847; 283. 7524608, 4773896; 284. 7524546, 4773971; 285. 7524493, 4774027; 286. 7524370, 4774152.

КО Кастрат, к.п.: 1353/1, 1353/2, 1353/3, 1354, 1361, 1362, 1363, 1364, 1365, 1366, 1367, 1368, 1369, 1370, 1371, 1372/1, 1372/2, 1372/3, 1372/4, 1373/1, 1373/2, 1374/1, 1374/2, 1375/1, 1376/1, 1376/2, 1377/1, 1377/2, 1378, 1379, 1380, 1381, 1382, 1388, 1389.

Јавна парцела – Ј38– пут - општина Куршумлија, КО Висока, површине 22,88 ha.

Координате преломних тачака: 287. 7524793, 4773483; 288. 7524876, 4773503; 289. 7524866, 4773542; 290. 7524945, 4773564; 291. 7524971, 4773497; 292. 7524972, 4773483; 293. 7524985, 4773450; 294. 7524937, 4773430; 295. 7524943, 4773389; 296. 7524950, 4773329; 297. 7524967, 4773130; 298. 7524977, 4773105; 299. 7524987, 4772980; 300. 7525030, 4772869; 301. 7525034, 4772837; 302. 7525036, 4772827; 303. 7525081, 4772828; 304. 7525070, 4772788; 305. 7525057, 4772712; 306. 7525049, 4772702; 307. 7525051, 4772641; 308. 7525076, 4772603; 309. 7525106, 4772549; 310. 7525106, 4772547; 311. 7525077, 4772528; 312. 7525053, 4772513; 313. 7525055, 4772493; 314. 7525087, 4772368; 315. 7525204, 4771935; 316. 7525212, 4771918; 317. 7525213, 4771917; 318. 7525225, 4771931; 319. 7525232, 4771937; 320. 7525240, 4771944; 321. 7525242, 4771946; 322. 7525248, 4771946; 323. 7525253, 4771949; 324. 7525271, 4771966; 325. 7525284, 4771961; 326. 7525263, 4771944; 327. 7525256, 4771939; 328. 7525254, 4771937; 329. 7525249, 4771932; 330. 7525239, 4771918; 331. 7525240, 4771917; 332. 7525284, 4771887; 333. 7525286, 4771887; 334. 7525308, 4771871; 335. 7525291, 4771854; 336. 7525311, 4771833; 337. 7525271, 4771802; 338. 7525270, 4771800; 339. 7525274, 4771787; 340. 7525268, 4771786; 341. 7525257, 4771767; 342. 7525247, 4771744; 343. 7525191, 4771736; 344. 7525193, 4771725; 345. 7525118, 4771597; 346. 7525114, 4771592; 347. 7525113, 4771592; 348. 7525104, 4771602; 349. 7525101, 4771604; 350. 7525084, 4771608; 351. 7525073, 4771610; 352. 7525071, 4771611; 353. 7525069, 4771641; 354. 7525070, 4771643; 355. 7525098, 4771682; 356. 7525129, 4771724; 357. 7525131, 4771733; 358. 7525123, 4771775; 359. 7525111, 4771831; 360. 7525077, 4771962; 361. 7525117, 4771999; 362. 7525078, 4772146; 363. 7525069, 4772149; 364. 7525062, 4772156; 365. 7525059, 4772161; 366. 7525053, 4772176; 367. 7525046, 4772188; 368. 7525042, 4772198; 369. 7525038, 4772205; 370. 7525036, 4772225; 371. 7525034, 4772232; 372. 7525034, 4772242; 373. 7525041, 4772283; 374. 7524990, 4772477; 375. 7524953, 4772656; 376. 7524886, 4772678; 377. 7524861, 4772857; 378. 7524827, 4772987; 379. 7524825, 4773034; 380. 7524829, 4773049; 381. 7524837, 4773065; 382. 7524847, 4773077; 383. 7524901, 4773118; 384. 7524896, 4773179; 385. 7524828, 4773238; 386. 7524821, 4773316; 387. 7524814, 4773372; 388. 7524805, 4773428.

КО Висока, к.п.: 259, 268, 269, 271, 272, 273, 274, 275, 276, 277, 278, 279, 280, 281, 282, 283, 305, 306, 307, 309, 310, 311, 312, 313, 314, 315, 316, 317, 318, 319, 323, 324, 365, 424, 457, 463, 464, 465, 467, 472, 473, 474, 1847, 1852, 1854, 1857, 1858, 1859, 1860, 1861, 1862/1, 1862/2, 1863, 1864, 1865, 1866, 1867, 1871/1, 1872, 1904/2, 1968, 1969, 1970, 1971, 1972, 1978, 1981, 1983, 1984, 1986, 1987, 1988, 1989, 1990, 1997, 2008/1, 2013/1, 2014, 2015, 2016, 2017, 2018, 2019, 2022, 2023, 2024, 2114, 2115, 2119, 2120, 2121, 2122, 2123, 2124, 2125, 2126, 2127, 2128, 2129, 2130.

Јавна парцела – Ј39– пут - општина Куршумлија, КО Љуша и Висока, површине 3,19 ha.

Координате преломних тачака: 389. 7525191, 4771025; 390. 7525179, 4770999; 391. 7525151, 4770938; 392. 7525119, 4770875; 393. 7525091, 4770820; 394. 7525037, 4770846; 395. 7525046, 4770863; 396. 7524972, 4770900; 397. 7525031, 4771019; 398. 7525053, 4771067; 399. 7525067, 4771099; 400. 7525113, 4771079; 401. 7525145, 4771044.
КО Љуша, к.п.: 654, 655, 656, 657, 658, 659, 660, 661, 665. КО Висока, к.п.: 2436.

Јавна парцела – Ј40– пут - општина Куршумлија, КО Љуша, површине 6,42 ha.

Координате преломних тачака: 402. 7524876, 4770655; 403. 7524956, 4770635; 404. 7524956, 4770637; 405. 7525015, 4770622; 406. 7525005, 4770577; 407. 7524998, 4770531; 408. 7524958, 4770512; 409. 7524955, 4770461; 410. 7524956, 4770411; 411. 7524959, 4770361; 412. 7524966, 4770311; 413. 7524977, 4770261; 414. 7524990, 4770213; 415. 7525007, 4770165; 416. 7525034, 4770138; 417. 7525050, 4770101; 418. 7525052, 4770095; 419. 7525055, 4770088; 420. 7525072, 4770066; 421. 7525088, 4770048; 422. 7525101, 4770040; 423. 7525128, 4770002; 424. 7525087, 4769972; 425. 7525077, 4769986; 426. 7525059, 4769973; 427. 7525017, 4769944; 428. 7524992, 4769983; 429. 7524968, 4770023; 430. 7524947, 4770064; 431. 7524928, 4770106; 432. 7524944, 4770141; 433. 7524926, 4770193; 434. 7524911, 4770246; 435. 7524900, 4770300; 436. 7524893, 4770354; 437. 7524888, 4770409; 438. 7524888, 4770464; 439. 7524891, 4770519; 440. 7524856, 4770549; 441. 7524864, 4770603.
КО Љуша, к.п.: 580, 583, 584, 585, 596/2, 599, 600, 601, 602, 603, 707, 708, 709, 712, 715/2, 826/1, 826/2, 827/1, 827/2, 828/1, 828/2, 829/1, 829/2, 830, 831, 832, 834, 850, 851, 855, 856, 857, 858, 859, 860, 861, 862, 863, 865, 876, 877/2, 878/1, 878/2, 879, 881, 882, 1650, 1662.

Јавна парцела – Ј41– пут - општина Куршумлија, КО Рударе, површине 5,36 ha.

Координате преломних тачака: 442. 7525437, 4769570; 443. 7525523, 4769679; 444. 7525548, 4769658; 445. 7525585, 4769625; 446. 7525620, 4769590; 447. 7525592, 4769563; 448. 7525618, 4769536; 449. 7525640, 4769530; 450. 7525659, 4769506; 451. 7525687, 4769500; 452. 7525687, 4769486; 453. 7525700, 4769479; 454. 7525701, 4769470; 455. 7525689, 4769438; 456. 7525775, 4769442; 457. 7525777, 4769436; 458. 7525778, 4769424; 459. 7525768, 4769422; 460. 7525725, 4769408; 461. 7525728, 4769396; 462. 7525737, 4769389; 463. 7525751, 4769383; 464. 7525753, 4769378; 465. 7525754, 4769370; 466. 7525752, 4769359; 467. 7525748, 4769351; 468. 7525796, 4769261; 469. 7525809, 4769228; 470. 7525831, 4769172; 471. 7525775, 4769158; 472. 7525729, 4769272; 473. 7525710, 4769307; 474. 7525690, 4769342; 475. 7525668, 4769343; 476. 7525646, 4769377; 477. 7525625, 4769406; 478. 7525614, 4769402; 479. 7525606, 4769398; 480. 7525568, 4769445; 481. 7525527, 4769489; 482. 7525483, 4769531.
КО Рударе, к.п.: 672, 682/1, 682/2, 683, 684, 685, 686, 687, 705, 707, 708, 709, 710, 712/2, 714, 716, 882/1, 885, 886, 888, 889, 892, 893, 894, 895, 897, 898, 907/1, 909, 910, 911, 925.

Јавна парцела – Ј42– пут - петља „Рударе” (km 59+281) - општина Куршумлија, КО Рударе, површине 29,42 ha.

Координате преломних тачака: 470. 7525831, 4769172; 471. 7525775, 4769158; 483. 7525839, 4769169; 484. 7525846, 4769164; 485. 7525852, 4769154; 486. 7525873, 4769141; 487. 7525897, 4769126; 488. 7525921, 4769104; 489. 7525937, 4769036; 490. 7525958, 4769044; 491. 7525969, 4769015; 492. 7526001, 4769027; 493. 7525994, 4769048; 494. 7525992, 4769061; 495. 7525994, 4769079; 496. 7525999, 4769099; 497. 7526014, 4769127; 498. 7526041, 4769151; 499. 7526068, 4769165; 500. 7526094, 4769170; 501. 7526116, 4769169; 502. 7526132, 4769165; 503. 7526143, 4769164; 504. 7526168, 4769117; 505. 7526174, 4769103; 506. 7526173, 4769091; 507. 7526189, 4769044; 508. 7526211, 4768895; 509. 7526202, 4768885; 510. 7526169, 4768856; 511. 7526155, 4768833; 512. 7526151, 4768804; 513. 7526156, 4768776; 514. 7526153, 4768750; 515. 7526170, 4768719; 516. 7526181, 4768675; 517. 7526184, 4768667; 518. 7526194, 4768667; 519. 7526207, 4768649; 520. 7526217, 4768646; 521. 7526217, 4768636; 522. 7526294, 4768450; 523. 7526300, 4768420; 524. 7526321, 4768369; 525. 7526332, 4768345; 526. 7526327, 4768337; 527. 7526320, 4768326; 528. 7526313, 4768318; 529. 7526313, 4768316; 530. 7526316, 4768300; 531. 7526321, 4768285; 532. 7526321, 4768269; 533. 7526320, 4768267; 534. 7526319, 4768266; 535. 7526317, 4768266; 536. 7526302, 4768271; 537. 7526300, 4768271; 538. 7526280, 4768272; 539. 7526260, 4768259; 540. 7526255, 4768255; 541. 7526233, 4768244; 542. 7526166, 4768221; 543. 7526147, 4768280; 544. 7526028, 4768243; 545. 7525942, 4768519; 546. 7525935, 4768526; 547. 7525908, 4768546; 548. 7525894, 4768559; 549. 7525906, 4768600; 550. 7525903, 4768638; 551. 7525884, 4768655; 552. 7525877, 4768659; 553. 7525867, 4768671; 554. 7525860, 4768685; 555. 7525856, 4768702; 556. 7525857, 4768719; 557. 7525860, 4768727; 558. 7525864, 4768735; 559. 7525881, 4768753; 560. 7525883, 4768763; 561. 7525885, 4768770; 562. 7525825, 4768960; 563. 7525829, 4768976; 564. 7525820, 4768997; 565. 7525772, 4769033; 566. 7525760, 4769065; 567. 7525779, 4769109; 568. 7525786, 4769124; 569. 7525769, 4769144; 570. 7525771, 4769152.

КО Рударе, к.п.: 921, 922, 923, 925, 927, 928, 929, 930, 937, 938, 939, 941, 942, 943, 944, 945, 946/1, 946/2, 947, 949, 950, 951, 952, 953, 957, 958/1, 959/1, 959/2, 960, 961, 962, 963/1, 963/2, 964/1, 964/2, 965, 966, 967, 968, 969, 970, 971, 972, 1030, 1031, 1032, 1033, 1034, 1035, 1036, 1037, 1038, 1039, 1040, 1041, 1044/1, 1044/2, 1045/1, 1045/2, 1046, 1047, 1048, 1049, 1050, 1051, 1052, 1053, 1054, 1055/1, 1055/2, 1056, 1057, 1060, 1061, 1062, 1152, 1153, 1154, 1162, 1245, 1778, 1779, 1780.

Јавна парцела – Ј43– раскрсница на ДП I б реда бр. 35- општина Куршумлија, КО Рударе, површине 3,33 ha.

Координате преломних тачака: 503. 7526143, 4769164; 504. 7526168, 4769117; 505. 7526174, 4769103; 506. 7526173, 4769091; 507. 7526189, 4769044; 508. 7526211, 4768895; 571. 7526154, 4769162; 572. 7526174, 4769162; 573. 7526181, 4769162; 574. 7526172, 4769214; 575. 7526171, 4769230; 576. 7526172, 4769245; 577. 7526175, 4769260; 578. 7526180, 4769275; 579. 7526191, 4769295; 580. 7526200, 4769311; 581. 7526224, 4769332; 582. 7526250, 4769307; 583. 7526222, 4769274; 584. 7526215, 4769263; 585. 7526210, 4769245; 586. 7526208, 4769229; 587. 7526208, 4769219; 588. 7526218, 4769168; 589. 7526229, 4769171; 590. 7526238, 4769175; 591. 7526243,



4769182; 592. 7526248, 4769190; 593. 7526253, 4769199; 594. 7526249, 4769217; 595. 7526270, 4769227; 596. 7526275, 4769214; 597. 7526279, 4769205; 598. 7526286, 4769204; 599. 7526290, 4769200; 600. 7526296, 4769196; 601. 7526301, 4769192; 602. 7526307, 4769186; 603. 7526314, 4769182; 604. 7526326, 4769181; 605. 7526335, 4769180; 606. 7526344, 4769177; 607. 7526353, 4769173; 608. 7526362, 4769167; 609. 7526370, 4769156; 610. 7526374, 4769146; 611. 7526376, 4769133; 612. 7526375, 4769122; 613. 7526370, 4769099; 614. 7526353, 4769103; 615. 7526355, 4769111; 616. 7526357, 4769121; 617. 7526357, 4769133; 618. 7526355, 4769142; 619. 7526351, 4769148; 620. 7526344, 4769153; 621. 7526339, 4769155; 622. 7526331, 4769156; 623. 7526319, 4769153; 624. 7526317, 4769148; 625. 7526312, 4769145; 626. 7526310, 4769143; 627. 7526307, 4769138; 628. 7526303, 4769134; 629. 7526299, 4769127; 630. 7526297, 4769118; 631. 7526299, 4769097; 632. 7526276, 4769095; 633. 7526273, 4769110; 634. 7526268, 4769115; 635. 7526264, 4769124; 636. 7526257, 4769129; 637. 7526249, 4769135; 638. 7526245, 4769135; 639. 7526241, 4769136; 640. 7526235, 4769135; 641. 7526224, 4769134; 642. 7526227, 4769124; 643. 7526230, 4769113; 644. 7526234, 4769106; 645. 7526260, 4769061; 646. 7526265, 4769048; 647. 7526270, 4769033; 648. 7526272, 4769011; 649. 7526271, 4768951; 650. 7526250, 4768928; 651. 7526245, 4768902.

КО Рударе, к.п.: 600, 602/2, 604, 958/1, 959/1, 959/2, 961, 964/1, 982/2, 985, 986, 989/1, 990/1, 990/2, 991/1, 991/2, 992/1, 992/2, 992/3, 993, 994, 995, 996, 997, 998, 999, 1764/1, 1777, 1784, 1797.

Јавна парцела – Ј44– база за одржавање пута „Рударе” (на ДП Јб реда бр. 35), општина Куршумлија, КО Рударе, површине 3,25 ha.

Координате преломних тачака: 580. 7526200, 4769311; 581. 7526224, 4769332; 652. 7526195, 4769322; 653. 7526164, 4769360; 654. 7526091, 4769438; 655. 7526050, 4769414; 656. 7525982, 4769369; 657. 7525973, 4769369; 658. 7525957, 4769369; 659. 7525947, 4769371; 660. 7525939, 4769376; 661. 7525935, 4769385; 662. 7525932, 4769395; 663. 7525932, 4769400; 664. 7525914, 4769447; 665. 7525909, 4769467; 666. 7525895, 4769518; 667. 7525898, 4769526; 668. 7525900, 4769537; 669. 7525916, 4769544; 670. 7525939, 4769556; 671. 7525953, 4769569; 672. 7525983, 4769585; 673. 7525994, 4769576; 674. 7526100, 4769471; 675. 7526163, 4769405; 676. 7526193, 4769366.

КО Рударе, к.п.: 598/2, 602/2, 616, 617, 618, 619/3, 697, 698, 699, 700, 1772/1, 1772/2.

## Деоница 8

Јавна парцела – Ј45– пут - општина Куршумлија, КО Рударе, површине 1,25 ha.

Координате преломних тачака: 1. 7526028, 4768243; 2. 7526147, 4768280; 3. 7526166, 4768221; 4. 7526178, 4768185; 5. 7526058, 4768148.

КО Рударе, к.п.: 1041, 1162.

Јавна парцела – Ј46– пут - општина Куршумлија, КО Рударе, површине 2,87 ha.

Координате преломних тачака: 6. 7526260, 4767922; 7. 7526274, 4767874; 8. 7526287, 4767822; 9. 7526256, 4767788; 10. 7526261, 4767763; 11. 7526283, 4767741; 12. 7526284, 4767735; 13. 7526283, 4767712; 14. 7526291, 4767696; 15. 7526297, 4767639; 16.

7526188, 4767629; 17. 7526182, 4767676; 18. 7526175, 4767722; 19. 7526213, 4767754; 20. 7526208, 4767778; 21. 7526166, 4767793; 22. 7526154, 4767840; 23. 7526140, 4767886.

КО Рударе, к.п.: 1162, 1186, 1188, 1191, 1192, 1193, 1194, 1195, 1196, 1197, 1198, 1199, 1200, 1201, 1202, 1203, 1205, 1206, 1207, 1208, 1211, 1214/1, 1379/1, 1780.

Јавна парцела – Ј47– пут - општина Куршумлија, КО Рударе и Дешишка, површине 9,63 ha.

Координате преломних тачака: 24. 7526304, 4767301; 25. 7526294, 4767249; 26. 7526282, 4767198; 27. 7526261, 4767203; 28. 7526251, 4767162; 29. 7526241, 4767145; 30. 7526241, 4767125; 31. 7526235, 4767107; 32. 7526229, 4767091; 33. 7526218, 4767067; 34. 7526215, 4767062; 35. 7526206, 4767049; 36. 7526206, 4767048; 37. 7526203, 4767036; 38. 7526197, 4767015; 39. 7526196, 4767013; 40. 7526196, 4767001; 41. 7526193, 4766990; 42. 7526189, 4766983; 43. 7526180, 4766975; 44. 7526175, 4766973; 45. 7526168, 4766971; 46. 7526162, 4766970; 47. 7526131, 4766899; 48. 7526159, 4766887; 49. 7526141, 4766866; 50. 7526116, 4766821; 51. 7526099, 4766777; 52. 7526082, 4766784; 53. 7526064, 4766740; 54. 7526069, 4766733; 55. 7526073, 4766725; 56. 7526074, 4766718; 57. 7526073, 4766708; 58. 7526067, 4766691; 59. 7526064, 4766686; 60. 7526053, 4766660; 61. 7526036, 4766627; 62. 7526031, 4766605; 63. 7526027, 4766579; 64. 7526046, 4766549; 65. 7526048, 4766531; 66. 7526048, 4766521; 67. 7526027, 4766514; 68. 7526006, 4766445; 69. 7526005, 4766443; 70. 7526006, 4766404; 71. 7525882, 4766421; 72. 7525896, 4766503; 73. 7525914, 4766516; 74. 7525939, 4766522; 75. 7525950, 4766566; 76. 7525912, 4766613; 77. 7525925, 4766654; 78. 7525946, 4766713; 79. 7525958, 4766742; 80. 7525973, 4766780; 81. 7526027, 4766780; 82. 7526104, 4766961; 83. 7526100, 4766968; 84. 7526099, 4766971; 85. 7526097, 4766977; 86. 7526097, 4766983; 87. 7526098, 4766985; 88. 7526098, 4766989; 89. 7526101, 4766994; 90. 7526095, 4767062; 91. 7526117, 4767120; 92. 7526139, 4767187; 93. 7526157, 4767254; 94. 7526171, 4767323.

КО Рударе, к.п.: 1379/1, 1390, 1392, 1393, 1394, 1395, 1398, 1399, 1400, 1415, 1419, 1420, 1428, 1429, 1430.

КО Дешишка к.п.: 1, 3.

Јавна парцела – Ј48– пут - општина Куршумлија, КО Дешишка, површине 8,32 ha.

Координате преломних тачака: 95. 7525996, 4766286; 96. 7525997, 4766191; 97. 7526005, 4766096; 98. 7525994, 4766045; 99. 7526000, 4766029; 100. 7526005, 4766008; 101. 7526010, 4765987; 102. 7526068, 4765986; 103. 7526085, 4765974; 104. 7526086, 4765973; 105. 7526076, 4765953; 106. 7526075, 4765945; 107. 7526071, 4765919; 108. 7526056, 4765916; 109. 7525992, 4765929; 110. 7526002, 4765863; 111. 7526008, 4765807; 112. 7526011, 4765761; 113. 7526011, 4765711; 114. 7526009, 4765662; 115. 7526003, 4765612; 116. 7525994, 4765563; 117. 7525994, 4765563; 118. 7526045, 4765525; 119. 7526036, 4765483; 120. 7526035, 4765451; 121. 7526036, 4765449; 122. 7526003, 4765452; 123. 7525956, 4765468; 124. 7525874, 4765496; 125. 7525885, 4765531; 126. 7525896, 4765567; 127. 7525942, 4765599; 128. 7525949, 4765641; 129. 7525954, 4765685; 130. 7525957, 4765728; 131. 7525957, 4765771; 132. 7525954, 4765825; 133. 7525947, 4765887; 134. 7525898, 4765962; 135. 7525883, 4766067; 136. 7525875, 4766144; 137. 7525872, 4766185; 138. 7525870, 4766238; 139. 7525871,

4766290.

КО Дешишка к.п.: 1, 5, 6, 80, 81, 82, 85, 86, 87, 88, 89, 90, 94, 95, 96, 143, 164, 165, 166, 169, 170, 171, 172, 173, 174, 1002.

Јавна парцела – Ј49– пут - општина Куршумлија, КО Дешишка, површине 2,75 ха.

Координате преломних тачака: 140. 7525900, 4765239; 141. 7525840, 4765135; 142. 7525803, 4765067; 143. 7525722, 4765109; 144. 7525690, 4765156; 145. 7525742, 4765247; 146. 7525779, 4765309; 147. 7525822, 4765284.

КО Дешишка к.п.: 141/1, 147, 154, 155, 156, 157, 158.

Јавна парцела – Ј50– пут - општина Куршумлија, КО Равни Шорт, Рача и Дешишка, површине 5,79 ха.

Координате преломних тачака: 148. 7525744, 4764937; 149. 7525718, 4764860; 150. 7525696, 4764782; 151. 7525680, 4764703; 152. 7525669, 4764623; 153. 7525663, 4764542; 154. 7525613, 4764544; 155. 7525603, 4764544; 156. 7525583, 4764545; 157. 7525572, 4764545; 158. 7525553, 4764546; 159. 7525536, 4764558; 170. 7525534, 4764559; 171. 7525524, 4764574; 172. 7525531, 4764659; 173. 7525544, 4764744; 174. 7525542, 4764748; 175. 7525537, 4764763; 176. 7525552, 4764784; 177. 7525562, 4764764; 178. 7525581, 4764735; 179. 7525594, 4764797; 180. 7525573, 4764828; 181. 7525567, 4764846; 182. 7525588, 4764917; 183. 7525612, 4764987; 184. 7525659, 4764970; 185. 7525697, 4764955.

КО Равни Шорт к.п.: 1298, 1299, 1300, 1302, 1303, 1304, 1305, 1306, 1312, 1313, 1314, 1315, 1316/1, 1316/2, 1317, 1318, 1319, 1320, 1329, 1339.

КО Рача к.п.: 493, 494, 495, 497/1, 497/3, 497/4, 500, 501, 502, 503, 504, 2441, 2450/1.

КО Дешишка к.п.: 141/1.

Јавна парцела – Ј51– пут - општина Куршумлија, КО Рача, површине 12,85 ха.

Координате преломних тачака: 186. 7525730, 4764066; 187. 7525753, 4763967; 188. 7525748, 4763915; 189. 7525758, 4763892; 190. 7525764, 4763871; 191. 7525767, 4763854; 192. 7525781, 4763797; 193. 7525783, 4763791; 194. 7525784, 4763785; 195. 7525783, 4763773; 196. 7525778, 4763762; 197. 7525769, 4763753; 198. 7525756, 4763746; 199. 7525769, 4763623; 200. 7525772, 4763583; 201. 7525774, 4763517; 202. 7525787, 4762784; 203. 7525826, 4762734; 204. 7525828, 4762609; 205. 7525737, 4762608; 206. 7525707, 4762634; 207. 7525686, 4762650; 208. 7525681, 4762980; 209. 7525718, 4763033; 210. 7525711, 4763476; 211. 7525704, 4763619; 212. 7525698, 4763689; 213. 7525689, 4763759; 214. 7525680, 4763764; 215. 7525674, 4763771; 216. 7525670, 4763779; 217. 7525669, 4763789; 218. 7525638, 4763835; 219. 7525624, 4763902; 220. 7525611, 4763959; 221. 7525669, 4763973; 222. 7525652, 4764046.

КО Рача, к.п.: 443, 453, 454, 455, 456, 460, 461, 465, 466, 467, 469, 470, 471, 472, 482, 484, 485, 486, 487, 1241/1, 1242/1, 1242/2, 1242/3, 1243/2, 1253/1, 1254, 1255/1, 1256, 1257, 1267/1, 1280, 1281, 1282/1, 1282/2, 1283/1, 1305/1, 1306, 1307, 1311, 1312, 1313, 1314, 1331, 1332, 1333/1, 1333/2, 1334/1, 1334/2, 1344, 2428, 2429.

Јавна парцела – Ј52– пут - општина Куршумлија, КО Рача, површине 8,94 ха.

Координате преломних тачака: 223. 7525833, 4762259; 224. 7525828, 4762064; 225. 7525817, 4761998; 226. 7525789, 4761966; 227. 7525786, 4761919; 228. 7525775,

4761885; 229. 7525774, 4761875; 230. 7525760, 4761827; 231. 7525747, 4761792; 232. 7525726, 4761751; 233. 7525718, 4761743; 234. 7525710, 4761711; 235. 7525710, 4761695; 236. 7525698, 4761686; 237. 7525684, 4761661; 238. 7525675, 4761605; 239. 7525650, 4761559; 240. 7525572, 4761605; 241. 7525584, 4761626; 242. 7525532, 4761656; 243. 7525564, 4761717; 244. 7525593, 4761781; 245. 7525618, 4761846; 246. 7525674, 4761826; 247. 7525684, 4761823; 248. 7525706, 4761893; 249. 7525648, 4761909; 250. 7525671, 4762029; 251. 7525689, 4762150; 252. 7525692, 4762234; 253. 7525742, 4762234; 254. 7525742, 4762258.
КО Рача, к.п.: 1355, 1397, 1410, 1411, 1413, 1414, 1420, 1421, 1422, 1424/1, 1949, 1950, 1951, 1952, 1953, 1954, 1955, 1956, 1957, 1958, 1959, 1960, 1961, 1962, 1965/7, 1966/11, 1967, 1968, 1969, 2102, 2103, 2109, 2110, 2111, 2112, 2114, 2115, 2116, 2117, 2118, 2447.

Јавна парцела – Ј53– пут - општина Куршумлија, КО Рача, површине 2,65 ха.

Координате преломних тачака: 255. 7525594, 4761471; 256. 7525552, 4761415; 257. 7525507, 4761361; 258. 7525460, 4761310; 259. 7525417, 4761352; 260. 7525402, 4761366; 261. 7525419, 4761384; 262. 7525375, 4761425; 263. 7525412, 4761466; 264. 7525446, 4761508; 265. 7525478, 4761552; 266. 7525528, 4761517; 267. 7525544, 4761506.
КО Рача, к.п.: 2123/1, 2123/2, 2143, 2144, 2145, 2147, 2156, 2157, 2158, 2159, 2216/1, 2216/2, 2217, 2218/1, 2218/2, 2220/1, 2220/4, 2430, 2447, 2449.

Јавна парцела – Ј54– пут - општина Куршумлија, КО Мала Косаница и Рача, површине 4,21 ха.

Координате преломних тачака: 268. 7525104, 4761177; 269. 7525158, 4761117; 270. 7525139, 4761100; 271. 7525179, 4761055; 272. 7525123, 4761005; 273. 7525113, 4760971; 274. 7525115, 4760959; 275. 7525099, 4760947; 276. 7525079, 4760952; 277. 7525066, 4760956; 278. 7525035, 4760928; 279. 7524974, 4760873; 280. 7524879, 4760977; 281. 7524942, 4761034.
КО Мала Косаница, к.п.: 47, 49, 50, 51, 56, 57, 61, 62, 63, 829.
КО Рача, к.п.: 2170, 2171, 2172, 2173, 2207, 2208, 2209, 2215, 2451.

Јавна парцела – Ј55– пут - општина Куршумлија, КО Мала Косаница, површине 6,67 ха.

Координате преломних тачака: 282. 7524730, 4760819; 283. 7524770, 4760788; 284. 7524772, 4760792; 285. 7524843, 4760735; 286. 7524807, 4760687; 287. 7524777, 4760643; 288. 7524776, 4760597; 289. 7524755, 4760540; 290. 7524748, 4760531; 291. 7524720, 4760523; 292. 7524705, 4760515; 293. 7524675, 4760445; 294. 7524649, 4760373; 295. 7524645, 4760359; 296. 7524597, 4760374; 297. 7524510, 4760401; 298. 7524514, 4760415; 299. 7524540, 4760487; 300. 7524570, 4760558; 301. 7524604, 4760627; 302. 7524642, 4760693; 303. 7524684, 4760758.
КО Мала Косаница, к.п.: 27, 28, 29, 30, 31, 32, 33, 39, 40, 41, 42, 43, 46, 132, 133, 135, 137, 138, 139, 140, 141, 143, 144, 146, 818, 822, 956, 957, 958, 959, 960, 961, 962, 970, 971, 972, 973, 974, 975, 978/2, 1349.

Јавна парцела – Ј56– пут - општина Куршумлија, КО Мала Косаница, површине 6,1 ха.

Координате преломних тачака: 304. 7524256, 4759430; 305. 7524402, 4759392; 306. 7524366, 4759258; 307. 7524378, 4759254; 308. 7524384, 4759250; 309. 7524380, 4759239; 310. 7524370, 4759244; 311. 7524362, 4759246; 312. 7524340, 4759176; 313. 7524318, 4759160; 314. 7524315, 4759147; 315. 7524307, 4759123; 316. 7524300, 4759115; 317. 7524292, 4759108; 318. 7524281, 4759094; 319. 7524276, 4759085; 320. 7524274, 4759068; 321. 7524271, 4759052; 322. 7524280, 4759028; 323. 7524260, 4758981; 324. 7524176, 4759018; 325. 7524126, 4759040; 326. 7524163, 4759130; 327. 7524196, 4759222; 328. 7524217, 4759287; 329. 7524225, 4759315.

КО Мала Косаница, к.п.: 360, 361, 363, 632, 637, 638, 639, 640, 641, 642, 643, 644, 645, 663, 664, 665/1, 665/2, 666/1, 666/2, 667, 668/1, 668/2, 672, 673, 674, 675, 676, 677/1, 677/2, 680, 688/1, 689/1, 690/1, 690/2, 696, 697, 698, 703, 704, 705, 722, 723, 819, 1025.

Јавна парцела – Ј57– пут - општина Куршумлија, КО Мала Косаница, површине 3,16 ха.

Координате преломних тачака: 330. 7524020, 4758825; 331. 7524142, 4758753; 332. 7524100, 4758685; 333. 7524055, 4758619; 334. 7524013, 4758561; 335. 7523940, 4758615; 336. 7523900, 4758645; 337. 7523940, 4758701; 338. 7523982, 4758762.

КО Мала Косаница, к.п.: 739/1, 739/3, 740, 742, 748, 751, 755, 820, 1065/1, 1065/2, 1065/3, 1066, 1068, 1131/2.

Јавна парцела – Ј58– пут - општина Куршумлија, КО Мала Косаница и Дегрмен, површине 10,43 ха.

Координате преломних тачака: 339. 7523592, 4758247; 340. 7523708, 4758168; 341. 7523681, 4758128; 342. 7523624, 4758106; 343. 7523586, 4758039; 345. 7523553, 4757970; 346. 7523522, 4757900; 347. 7523553, 4757897; 348. 7523562, 4757854; 349. 7523502, 4757846; 350. 7523482, 4757784; 351. 7523464, 4757721; 352. 7523495, 4757687; 353. 7523488, 4757655; 354. 7523467, 4757549; 355. 7523449, 4757446; 356. 7523432, 4757449; 357. 7523429, 4757442; 358. 7523423, 4757434; 359. 7523418, 4757429; 360. 7523411, 4757425; 361. 7523407, 4757423; 362. 7523399, 4757379; 363. 7523425, 4757310; 364. 7523414, 4757248; 365. 7523325, 4757265; 366. 7523329, 4757289; 367. 7523280, 4757298; 368. 7523323, 4757544; 369. 7523383, 4757534; 370. 7523396, 4757608; 371. 7523337, 4757619; 372. 7523351, 4757689; 373. 7523364, 4757746; 374. 7523415, 4757786; 375. 7523436, 4757854; 376. 7523366, 4757864; 377. 7523372, 4757911; 378. 7523455, 4757905; 379. 7523488, 4757985; 380. 7523526, 4758063; 381. 7523568, 4758139; 382. 7523560, 4758200.

КО Мала Косаница, к.п.: 1140, 1159, 1160, 1161, 1163, 1164/1, 1165, 1166, 1170, 1171/1, 1172, 1181/1, 1181/2, 1182/1, 1182/2.

КО Дегрмен, к.п.: 547, 550, 551, 552, 553/2, 554/2, 559, 561, 570, 579.

Јавна парцела – Ј59– пут - општина Куршумлија, КО Мердаре, површине 15,58 ха.

Координате преломних тачака: 383. 7522585, 4756388; 384. 7522641, 4756259; 385. 7522556, 4756225; 386. 7522493, 4756205; 387. 7522429, 4756187; 388. 7522373, 4756194; 389. 7522349, 4756194; 390. 7522318, 4756191; 391. 7522252, 4756179; 392. 7522241, 4756174; 393. 7522212, 4756175; 394. 7522108, 4756171; 395. 7522058, 4756171; 396. 7522008, 4756169; 397. 7522000, 4756173; 398. 7521987, 4756157; 399.

7521974, 4756152; 400. 7521968, 4756142; 401. 7521956, 4756145; 402. 7521943, 4756148; 403. 7521935, 4756147; 404. 7521933, 4756146; 405. 7521933, 4756162; 406. 7521848, 4756158; 407. 7521833, 4756156; 408. 7521825, 4756153; 409. 7521793, 4756143; 410. 7521786, 4756141; 411. 7521775, 4756140; 412. 7521749, 4756139; 413. 7521732, 4756139; 414. 7521692, 4756143; 415. 7521681, 4756144; 416. 7521671, 4756145; 417. 7521619, 4756134; 418. 7521605, 4756128; 419. 7521574, 4756122; 420. 7521551, 4756128; 421. 7521546, 4756131; 422. 7521517, 4756140; 423. 7521492, 4756148; 424. 7521462, 4756146; 425. 7521446, 4756145; 426. 7521444, 4756210; 427. 7521456, 4756210; 428. 7521478, 4756244; 429. 7521477, 4756247; 430. 7521458, 4756252; 431. 7521453, 4756252; 432. 7521449, 4756251; 433. 7521445, 4756248; 434. 7521439, 4756240; 435. 7521436, 4756240; 436. 7521426, 4756248; 437. 7521426, 4756252; 438. 7521431, 4756259; 439. 7521431, 4756263; 440. 7521402, 4756286; 441. 7521406, 4756290; 442. 7521412, 4756292; 443. 7521416, 4756295; 444. 7521443, 4756314; 445. 7521507, 4756290; 446. 7521511, 4756292; 447. 7521536, 4756286; 448. 7521539, 4756288; 449. 7521548, 4756315; 450. 7521615, 4756348; 451. 7521673, 4756369; 452. 7521667, 4756341; 453. 7521665, 4756337; 454. 7521662, 4756333; 455. 7521659, 4756332; 456. 7521656, 4756333; 457. 7521652, 4756333; 458. 7521647, 4756328; 459. 7521643, 4756327; 460. 7521630, 4756331; 461. 7521628, 4756326; 462. 7521614, 4756285; 463. 7521632, 4756280; 464. 7521694, 4756271; 465. 7521700, 4756268; 466. 7521712, 4756267; 467. 7521720, 4756267; 468. 7521732, 4756263; 469. 7521763, 4756280; 470. 7521789, 4756278; 471. 7521803, 4756275; 472. 7521812, 4756262; 473. 7522057, 4756272; 474. 7522206, 4756287; 475. 7522348, 4756313; 476. 7522342, 4756321; 477. 7522355, 4756328; 478. 7522363, 4756316; 479. 7522412, 4756328; 480. 7522469, 4756345; 481. 7522528, 4756365.

КО Мердаре, к.п.: 140, 141, 142, 143, 144, 147, 148, 149, 150, 151/1, 152/1, 152/2, 171/1, 172, 173, 174, 175, 177, 178, 179, 198, 199, 200, 201, 202, 203, 204, 221.

Јавна парцела – Ј60– петља „Мердаре” (km 75+121) - општина Куршумлија, КО Мердаре, површине 25,92 ha.

Координате преломних тачака: 425. 7521446, 4756145; 426. 7521444, 4756210; 482. 7521442, 4756144; 483. 7521468, 4756092; 484. 7521504, 4756038; 485. 7521495, 4756036; 486. 7521485, 4756036; 487. 7521473, 4756052; 488. 7521443, 4756083; 489. 7521405, 4756159; 490. 7521372, 4756158; 491. 7521368, 4756160; 492. 7521363, 4756160; 493. 7521352, 4756156; 494. 7521351, 4756153; 495. 7521366, 4756131; 496. 7521360, 4756127; 497. 7521346, 4756148; 498. 7521344, 4756150; 499. 7521333, 4756143; 500. 7521324, 4756143; 501. 7521318, 4756143; 502. 7521282, 4756144; 503. 7521275, 4756142; 504. 7521268, 4756142; 505. 7521241, 4756138; 506. 7521200, 4756134; 507. 7521171, 4756128; 508. 7521163, 4756127; 509. 7521159, 4756128; 510. 7521156, 4756124; 511. 7521146, 4756121; 512. 7521139, 4756119; 513. 7521130, 4756118; 514. 7521121, 4756119; 515. 7521116, 4756115; 516. 7521103, 4756105; 517. 7521096, 4756100; 518. 7521069, 4756092; 519. 7521040, 4756086; 520. 7521026, 4756065; 521. 7521026, 4756040; 522. 7521011, 4756043; 523. 7520994, 4756042; 524. 7520986, 4756041; 525. 7520969, 4756036; 526. 7520961, 4756035; 527. 7520955, 4756035; 528. 7520949, 4756035; 529. 7520943, 4756036; 530. 7520921, 4756015; 531. 7520900, 4755994; 532. 7520903, 4755985; 533. 7520903, 4755975; 534. 7520901, 4755968; 535. 7520898, 4755962; 536. 7520896, 4755959; 537. 7520873, 4755932; 538.

7520876, 4755930; 539. 7520880, 4755927; 540. 7520928, 4755871; 541. 7520899, 4755852; 542. 7520875, 4755831; 543. 7520849, 4755788; 544. 7520841, 4755759; 545. 7520836, 4755740; 546. 7520834, 4755725; 547. 7520829, 4755695; 548. 7520848, 4755688; 549. 7520859, 4755611; 550. 7520864, 4755589; 551. 7520872, 4755554; 552. 7520901, 4755528; 553. 7520899, 4755504; 554. 7520892, 4755470; 555. 7520874, 4755418; 556. 7520871, 4755402; 557. 7520869, 4755316; 558. 7520869, 4755276; 559. 7520879, 4755228; 560. 7520880, 4755176; 561. 7520877, 4755151; 562. 7520883, 4755100; 563. 7520883, 4755032; 564. 7520876, 4754962; 565. 7520867, 4754918; 566. 7520853, 4754876; 567. 7520839, 4754850; 568. 7520820, 4754804; 569. 7520801, 4754782; 570. 7520768, 4754749; 571. 7520758, 4754741; 572. 7520737, 4754730; 573. 7520713, 4754722; 574. 7520691, 4754712; 575. 7520678, 4754709; 576. 7520641, 4754707; 577. 7520593, 4754712; 578. 7520583, 4754710; 579. 7520562, 4754711; 580. 7520545, 4754715; 581. 7520540, 4754716; 582. 7520507, 4754714; 583. 7520488, 4754713; 584. 7520455, 4754713; 585. 7520453, 4754715; 586. 7520461, 4754735; 587. 7520464, 4754743; 588. 7520461, 4754743; 589. 7520438, 4754743; 590. 7520439, 4754768; 591. 7520447, 4754768; 592. 7520451, 4754771; 593. 7520445, 4754778; 594. 7520444, 4754779; 595. 7520442, 4754780; 596. 7520442, 4754787; 597. 7520442, 4754797; 598. 7520468, 4754796; 599. 7520515, 4754792; 600. 7520540, 4754788; 601. 7520541, 4754787; 602. 7520568, 4754787; 603. 7520607, 4754792; 604. 7520617, 4754794; 605. 7520637, 4754796; 606. 7520665, 4754802; 607. 7520679, 4754811; 608. 7520702, 4754822; 609. 7520711, 4754829; 610. 7520724, 4754842; 611. 7520752, 4754871; 612. 7520769, 4754894; 613. 7520799, 4754931; 614. 7520810, 4754996; 615. 7520814, 4755015; 616. 7520815, 4755022; 617. 7520785, 4755092; 618. 7520780, 4755163; 619. 7520767, 4755268; 620. 7520759, 4755295; 621. 7520737, 4755355; 622. 7520728, 4755382; 623. 7520707, 4755457; 624. 7520691, 4755520; 625. 7520654, 4755552; 626. 7520636, 4755613; 627. 7520667, 4755674; 628. 7520674, 4755706; 629. 7520677, 4755734; 630. 7520681, 4755767; 631. 7520690, 4755810; 632. 7520699, 4755844; 633. 7520717, 4755894; 634. 7520741, 4755940; 635. 7520813, 4755972; 636. 7520817, 4755998; 637. 7520823, 4756017; 638. 7520830, 4756023; 639. 7520838, 4756027; 640. 7520845, 4756028; 641. 7520854, 4756028; 642. 7520860, 4756026; 643. 7520877, 4756044; 644. 7520895, 4756061; 645. 7520848, 4756092; 646. 7520862, 4756112; 647. 7520915, 4756079; 648. 7520936, 4756095; 649. 7520957, 4756110; 650. 7520976, 4756188; 651. 7520986, 4756195; 652. 7521001, 4756208; 653. 7521010, 4756213; 654. 7521029, 4756218; 655. 7521044, 4756220; 656. 7521058, 4756219; 657. 7521067, 4756214; 658. 7521079, 4756211; 659. 7521092, 4756221; 660. 7521102, 4756227; 661. 7521104, 4756233; 662. 7521119, 4756244; 663. 7521131, 4756252; 664. 7521149, 4756251; 665. 7521166, 4756249; 666. 7521173, 4756244; 667. 7521195, 4756242; 668. 7521212, 4756240; 669. 7521219, 4756234; 670. 7521234, 4756232; 671. 7521243, 4756231; 672. 7521260, 4756228; 673. 7521264, 4756226; 674. 7521269, 4756229; 675. 7521273, 4756231; 676. 7521295, 4756235; 677. 7521293, 4756248; 678. 7521283, 4756300; 679. 7521281, 4756305; 680. 7521277, 4756317; 681. 7521284, 4756321; 682. 7521316, 4756309; 683. 7521333, 4756246; 684. 7521341, 4756226; 685. 7521345, 4756226; 686. 7521351, 4756225; 687. 7521359, 4756222; 688. 7521365, 4756217; 689. 7521370, 4756211; 690. 7521372, 4756207.

КО Мердаре, к.п.: 53, 54, 82, 105, 106, 107, 110, 112, 114, 117/2, 118, 119, 120, 124/1, 125, 126, 127/2, 128, 134/2, 135/2, 136/1, 136/4, 137, 138, 139, 150, 151/1, 151/2, 156, 157, 325/2,

327, 328, 329/1, 329/2, 330, 331, 332/1, 336/2, 337/2, 338, 339, 340/2, 346, 348/2, 349, 350, 351, 352, 353, 354, 355, 356, 357, 358, 359, 360, 361, 362, 363, 364, 365, 366, 367, 368, 369, 370, 386/2, 390, 392/1, 392/2, 393, 394/1, 394/2, 395/1, 395/2, 398/1, 398/2, 406, 407, 411, 424, 429, 430, 432/1, 432/2, 433, 434/1, 434/2, 435, 436/1, 436/2, 436/3, 437, 438/1, 438/2, 438/3, 438/4, 438/5, 438/6, 441, 442/1, 442/2, 851/1, 851/2, 852/1, 852/2, 1355, 1356, 1357/1, 1357/2, 1357/3, 1357/4, 1384.

Јавна парцела – Ј61– одмориште „Мердаре” (укључујући ТИР базу), лево, на стационажи km 75+121, површине 7,6 ha. Општина Куршумлија, КО Мердаре.

Координате преломних тачака: 540. 7520928, 4755871; 541. 7520899, 4755852; 542. 7520875, 4755831; 543. 7520849, 4755788; 544. 7520841, 4755759; 545. 7520836, 4755740; 546. 7520834, 4755725; 547. 7520829, 4755695; 548. 7520848, 4755688; 549. 7520859, 4755611; 550. 7520864, 4755589; 551. 7520872, 4755554; 552. 7520901, 4755528; 553. 7520899, 4755504; 554. 7520892, 4755470; 555. 7520874, 4755418; 556. 7520872, 4755408; 691. 7520905, 4755420; 692. 7520916, 4755436; 693. 7520923, 4755488; 694. 7520925, 4755504; 695. 7521018, 4755516; 696. 7521029, 4755516; 697. 7521032, 4755528; 698. 7521036, 4755546; 699. 7521038, 4755554; 700. 7521028, 4755558; 701. 7521035, 4755606; 702. 7521045, 4755651; 703. 7521044, 4755684; 704. 7521046, 4755688; 705. 7521085, 4755701; 706. 7521087, 4755707; 707. 7521098, 4755730; 708. 7521066, 4755782; 709. 7521062, 4755803; 710. 7521052, 4755801; 711. 7521028, 4755858; 712. 7521049, 4755895; 713. 7521046, 4755901; 714. 7521046, 4755901; 715. 7521056, 4755908; 716. 7521041, 4755933; 717. 7521021, 4755919; 718. 7521008, 4755912; 719. 7520999, 4755911; 720. 7520998, 4755912; 721. 7520994, 4755915; 722. 7520983, 4755919; 723. 7520975, 4755921; 724. 7520965, 4755920; 725. 7520957, 4755916; 726. 7520948, 4755909; 727. 7520945, 4755904; 728. 7520942, 4755895; 729. 7520941, 4755886; 730. 7520941, 4755885; 731. 7520939, 4755883; 732. 7520933, 4755876.

КО Мердаре, к.п.: 333/1, 333/2, 335/1, 335/2, 336/1, 336/2, 337/1, 340/1, 341, 342, 343, 344, 345, 347, 348/1, 386/1, 386/3, 391/1, 392/1, 392/3, 403, 405, 1357/2.

”

**У поглављу „4. ПРАВИЛА УРЕЂЕЊА И ПРАВИЛА ГРАЂЕЊА“, у одељку „4.2. ГРАНИЦА И ОБУХВАТ ПОЈАСА И ЗОНА ЗАШТИТЕ ДЕТАЉНЕ РЕГУЛАЦИЈЕ“, пододељак „4.2.4. Списак катастарских парцела на којима се налазе објекти планирани за уклањање“ мења се и гласи:**

„4.2.4. Списак катастарских парцела на којима се налазе објекти планирани за уклањање

4.2.4.1. Списак катастарских парцела на којима се налазе објекти планирани за уклањање – Сектор 1

У обухвату земљишта јавне намене, односно појасу ауто-пута, предвиђено је уклањање објеката на катастарским парцелама представљеним на Тематској карти број 1 „Детаљна регулација са елементима спровођења”, по катастарским општинама на деоницама 1 - 5:



Редни број	Катастарска парцела	Катастарска општина	Општина	Деоница
1.	654/1	Градиште	Мерошина	1
2.	658/1	Градиште	Мерошина	1
3.	964/1	Баличевац	Мерошина	2
4.	1306/8	Арбанасце	Мерошина	2
5.	378/4	Доња Стражава	Прокупље	3
6.	129/2	Нова Божурна	Прокупље	3
7.	178/10	Нова Божурна	Прокупље	3
8.	1	Прокупље град	Прокупље	3
9.	5/2	Прокупље град	Прокупље	3
10.	5/1	Прокупље град	Прокупље	3
11.	6/3	Прокупље град	Прокупље	3
12.	6/1	Прокупље град	Прокупље	3
13.	6/2	Прокупље град	Прокупље	3
14.	7/2	Прокупље град	Прокупље	3
15.	8/2	Прокупље град	Прокупље	3
16.	45	Прокупље град	Прокупље	3
17.	46/1	Прокупље град	Прокупље	3
18.	47/5	Прокупље град	Прокупље	3
19.	47/6	Прокупље град	Прокупље	3
20.	56/1	Прокупље град	Прокупље	3
21.	56/2	Прокупље град	Прокупље	3
22.	61/2	Прокупље град	Прокупље	3
23.	71/2	Прокупље град	Прокупље	3
24.	73/3	Прокупље град	Прокупље	3
25.	90	Прокупље град	Прокупље	3
26.	91	Прокупље град	Прокупље	3
27.	87	Прокупље град	Прокупље	3
28.	88/1	Прокупље град	Прокупље	3
29.	88/11	Прокупље град	Прокупље	3
30.	92/9	Прокупље град	Прокупље	3
31.	68/1	Прокупље град	Прокупље	3
32.	2021/4 - сви објекти	Прокупље град	Прокупље	3
33.	2022	Прокупље град	Прокупље	3
34.	2187	Прокупље	Прокупље	3
35.	2215/5	Прокупље	Прокупље	3
36.	2216/6	Прокупље	Прокупље	3
37.	2235/2	Прокупље	Прокупље	3
38.	2235/1	Прокупље	Прокупље	3
39.	2235/3	Прокупље	Прокупље	3

Редни број	Катастарска парцела	Катастарска општина	Општина	Деоница
40.	2235/4	Прокупље	Прокупље	3
41.	2229/2	Прокупље	Прокупље	3
42.	2229/4	Прокупље	Прокупље	3
43.	2561/3	Прокупље	Прокупље	3
44.	2566/4	Прокупље	Прокупље	3
45.	2668/3	Прокупље	Прокупље	3
46.	3057	Прокупље	Прокупље	3
47.	3062	Прокупље	Прокупље	3
48.	3064	Прокупље	Прокупље	3
49.	4264	Прокупље	Прокупље	3
50.	4344	Прокупље	Прокупље	3
51.	4337/2	Прокупље	Прокупље	3
52.	4469/1	Прокупље	Прокупље	3
53.	4469/3	Прокупље	Прокупље	3
54.	4470/2	Прокупље	Прокупље	3
55.	4446	Прокупље	Прокупље	3
56.	4468	Прокупље	Прокупље	3
57.	4530	Прокупље	Прокупље	3
58.	2050	Поточић	Прокупље	4
59.	387	Доња Коњуша	Прокупље	5
60.	445	Доња Коњуша	Прокупље	5
61.	446	Доња Коњуша	Прокупље	5
62.	447/1	Доња Коњуша	Прокупље	5
63.	447/2	Доња Коњуша	Прокупље	5
64.	1706/1	Доња Коњуша	Прокупље	5
65.	1706/2	Доња Коњуша	Прокупље	5
66.	1706/3	Доња Коњуша	Прокупље	5
67.	1706/4	Доња Коњуша	Прокупље	5
68.	1706/5	Доња Коњуша	Прокупље	5
69.	979	Вича	Прокупље	5

#### 4.2.4.2. Списак катастарских парцела на којима се налазе објекти планирани за уклањање – Сектор 2

У обухвату земљишта јавне намене, односно појасу ауто-пута, предвиђено је уклањање објеката на катастарским парцелама представљеним на Тематској карти број 1 „Детаљна регулација са елементима спровођења”, по катастарским општинама на деоницама 6-8:

Редни број	Катастарска парцела	Катастарска општина	Општина	Деоница
1.	178/2	Богужевац	Куршумлија	6
2.	700	Доње Точане	Куршумлија	6
3.	506/6	Крчмаре	Куршумлија	7
4.	522/1	Крчмаре	Куршумлија	7
5.	543	Крчмаре	Куршумлија	7
6.	775 (два објекта)	Крчмаре	Куршумлија	7
7.	241/3 (два објекта)	Кастрат	Куршумлија	7
8.	283	Кастрат	Куршумлија	7
9.	809	Кастрат	Куршумлија	7
10.	888	Кастрат	Куршумлија	7
11.	1015/1 (два објекта)	Кастрат	Куршумлија	7
12.	314	Висока	Куршумлија	7
13.	315 (два објекта)	Висока	Куршумлија	7
14.	318	Висока	Куршумлија	7
15.	683	Рударе	Куршумлија	7
16.	885	Рударе	Куршумлија	7
17.	990/2	Рударе	Куршумлија	7
18.	937 (три објекта)	Рударе	Куршумлија	7
19.	938	Рударе	Куршумлија	7
20.	945	Рударе	Куршумлија	7
21.	946/2	Рударе	Куршумлија	7
22.	994	Рударе	Куршумлија	7
23.	1032	Рударе	Куршумлија	7
24.	95	Дешишка	Куршумлија	8
25.	96	Дешишка	Куршумлија	8
26.	137 (два објекта)	Рача	Куршумлија	8
27.	177 (два објекта)	Мердаре	Куршумлија	8
28.	198	Мердаре	Куршумлија	8
29.	199	Мердаре	Куршумлија	8
30.	436/1	Мердаре	Куршумлија	8
31.	329/2	Мердаре	Куршумлија	8

”

**У поглављу „4. ПРАВИЛА УРЕЂЕЊА И ПРАВИЛА ГРАЂЕЊА“, у одељку „4.3. ПРАВИЛА УРЕЂЕЊА И ГРАЂЕЊА АУТО-ПУТА И ПРАТЕЋИХ САДРЖАЈА“, у пододељку „4.3.1. Правила уређења и грађења ауто-пута“,**

Став 1 брише се и мења текстом који гласи:

„Овим просторним планом формирају се грађевинске парцеле земљишта јавне намене Ј1 – Ј61 (тачка 4.2.3, Тематска карта број 1, листови 1-19), за изградњу деоница ауто-пута, петљи и пратећих садржаја за кориснике ауто-пута.“

**У поглављу „5. ИМПЛЕМЕНТАЦИЈА“, у одељку „5.2. СМЕРНИЦЕ ЗА СПРОВОЂЕЊЕ ПЛАНА“,**

У ставу 1, тачка 1. бришу се речи „(Сектор 1)“.

У ставу 1, тачка 2. бришу се речи „(Сектор 1)“ и „као и за део Просторног плана без разраде на нивоу детаљне регулације (Сектор 2)“.

Став 2 брише се.

**У поглављу „5. ИМПЛЕМЕНТАЦИЈА“, у одељку „5.2. СМЕРНИЦЕ ЗА СПРОВОЂЕЊЕ ПЛАНА“, у пододељку „5.2.1. Директно спровођење Просторног плана“,**

У ставу 1, бришу се речи „(Сектор 1)“ и „Прокупље – запад“.

У ставу 5, брише се реч „10“ и мења са речи „19“.

**У поглављу „5. ИМПЛЕМЕНТАЦИЈА“, у одељку „5.2. СМЕРНИЦЕ ЗА СПРОВОЂЕЊЕ ПЛАНА“, у пододељку „5.2.2. Смернице за спровођење Просторног плана у другим просторним и урбанистичким плановима“,**

У ставу 1, тачка 1., бришу се речи „Сектор 1“, и брише се реч „10“ и мења са речи „19“.

У ставу 1, тачка 2., бришу се речи „Сектор 1“, и брише се реч „10“ и мења са речи „19“.

У ставу 1, тачка 3. брише се.

У ставу 2, бришу се речи „Сектора 1“.

**У поглављу „5. ИМПЛЕМЕНТАЦИЈА“, у одељку „5.3. ПРИОРИТЕТНА ПЛАНСКА РЕШЕЊА И ПРОЈЕКТИ“,**

У ставу 2, бришу се речи „претходно дефинисање детаљне регулације, а затим и“, бришу се речи „шесте деонице ауто-пута“, бришу се речи „77+000“ и мењају речима „76+333“, и бришу се речи „која ће се утврдити у склопу измена и допуна овог просторног плана.“ У истом ставу у другој реченици, после речи „изградњу“ додају се речи „три деонице“.

У ставу 4, алинеја прва, бришу се речи „за свих шест деоница ауто-пута“.

У ставу 4, алинеја друга, бришу се речи „за које је дефинисана детаљна регулација у овом просторном плану“.

У ставу 4, алинеја трећа, бришу се речи „за пет деоница ауто-пута (Сектор 1) за које је дефинисана детаљна регулација у овом просторном плану“.

**У поглављу „5. ИМПЛЕМЕНТАЦИЈА“, у одељку „5.4. МЕРЕ И ИНСТРУМЕНТИ ЗА ИМПЛЕМЕНТАЦИЈУ“,**

У ставу 1, тачка 1, алинеја прва, бришу се речи „за свих шест деоница ауто-пута по приоритетима (Сектор 1 деонице 1 - 5, Сектор 2 Деоница 6)“ и додају речи „укључујући хидротехничку студију и друге потребне студије“.

У ставу 1, тачка 1, алинеја друга, бришу се речи „за свих шест деоница ауто-пута по приоритетима (Сектор 1 деонице 1 - 5, Сектор 2 Деоница 6)“.

## **ГРАФИЧКИ ПРИЛОЗИ**